Продажа

2-к.квартира, 59 м², 10/11 эт.

Саратов,

г Саратов, ул им Гришаева В.И., д 10

₽ 5 570 000

На продажу выставлена отличная двухкомнатная квартира. Объект обладает улучшенной планировкой с окнами на две стороны. Сделан хороший и качественный ремонт, поменяны все коммуникации, установлены пвх окна, межкомнатные двери, натяжные потолки. В квартире две большие, полукруглые лоджии, утеплены и застеклены пвх профилем с двухкамерным стеклопакетом. С\у раздельный в современном кафеле. Есть сплит система и водонагреватель которые остаются при продажи, так же остаются встроенная кухня с техникой, шкаф купе в спальне и шкаф в зале, большой угловой диван и мебель в прихожей. Установлена качественная и надёжная входная дверь. Квартира с дополнительным тамбуром, что придаёт больше удобства. Дом расположен в развитом микрорайоне с хорошо доступной инфраструктурой. Рядом с домом всё в шаговой доступности, школа" Аврора", два детский сада, разнообразие продуктовых магазинов и другой необходимой для комфортного проживания коммерции: салоны красоты, банк, детские развлекательные и образовательные кружки, во дворе детские площадки. Хорошо развита транспортная развязка.

Количество комнат: **2**
Общая площадь: **59 м²**
Площадь кухни: **15.5 м²**
Этажей в доме: **11**
Тип балкона: **2 лоджии**
Состояние объекта: **хорошее**
Наличие мебели: **да**
Тип дома: **панельный**

Год постройки дома: **2016 г.**
Жилая площадь: **30 м²**
Этаж: **10**
Тип санузла: **Раздельный**
Ремонт: **евроремонт**
Наличие интернета: **да**
Вид из окон: **во двор и на улицу**
Тип продажи: **Альтернатива**

Open me

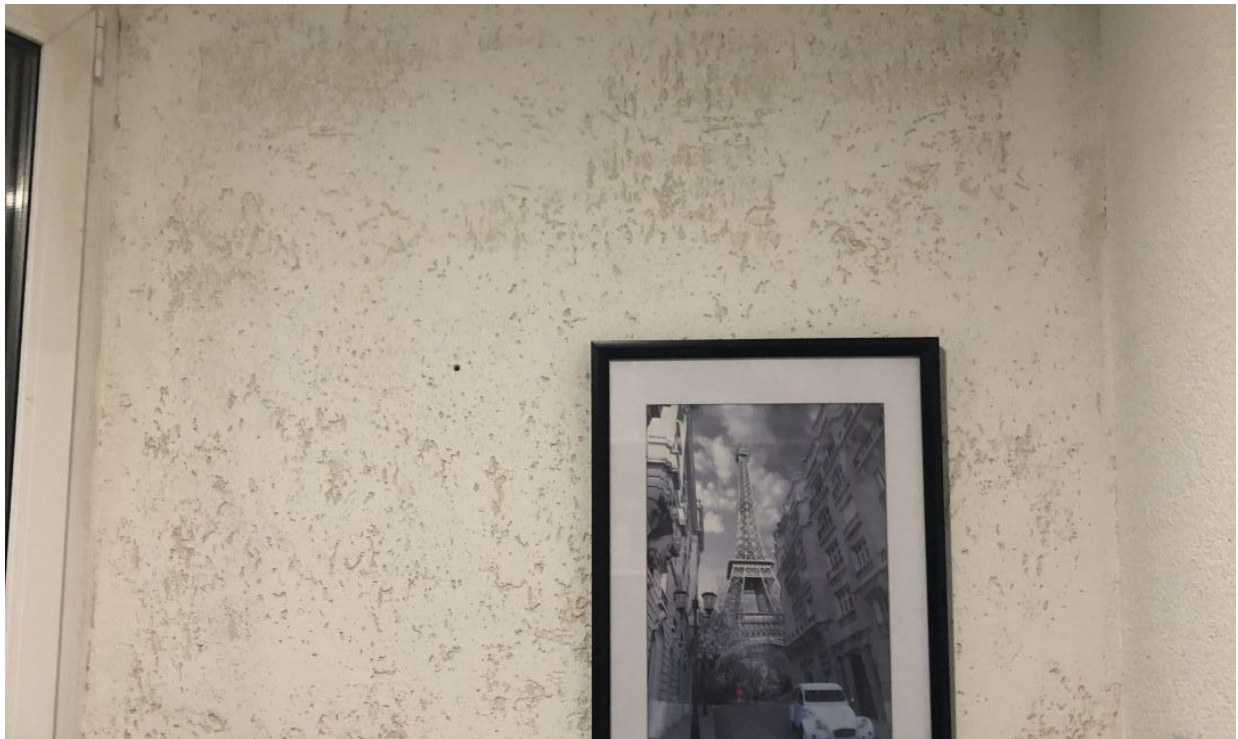

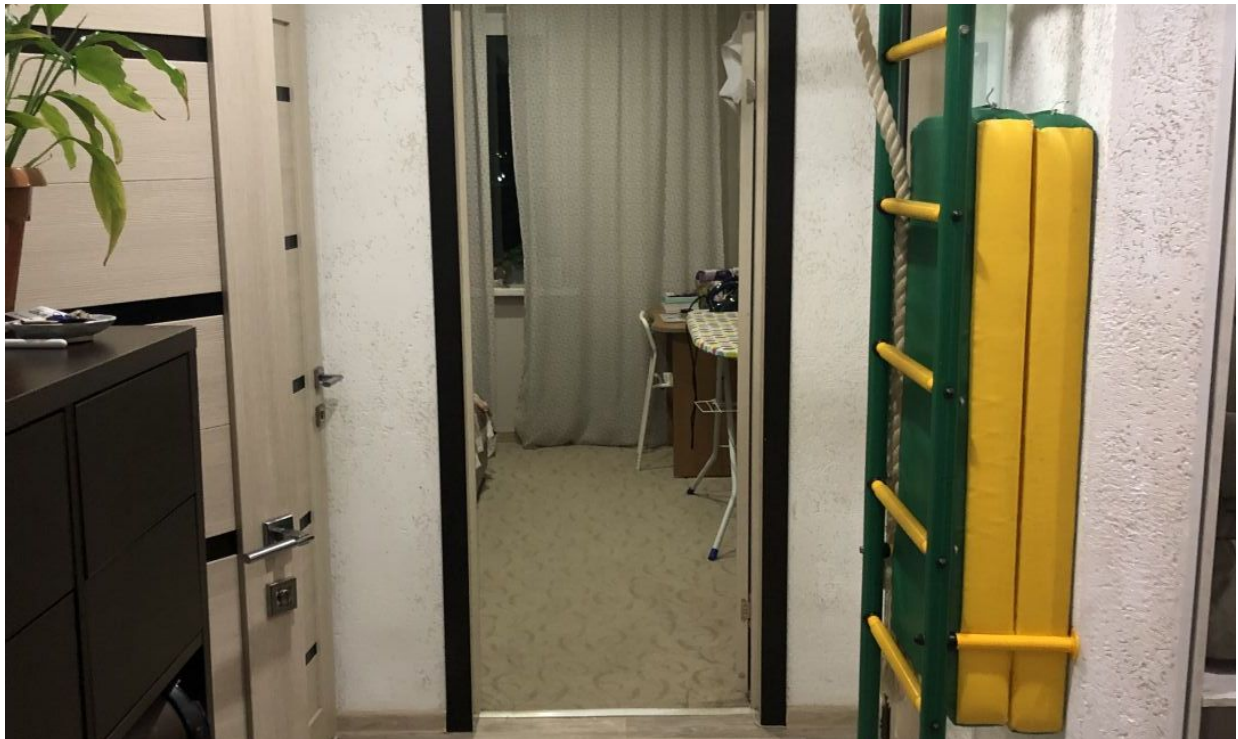

ARISTON

SAMSUNG
6.0kg
bubble

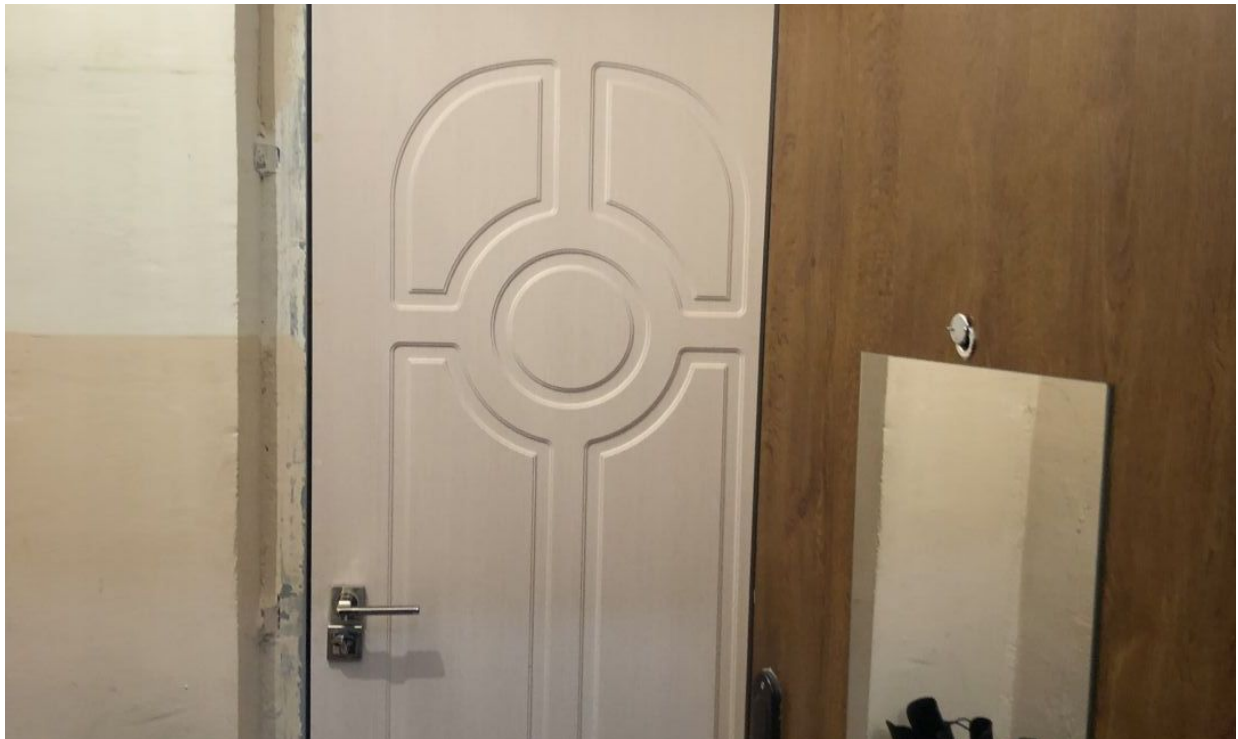

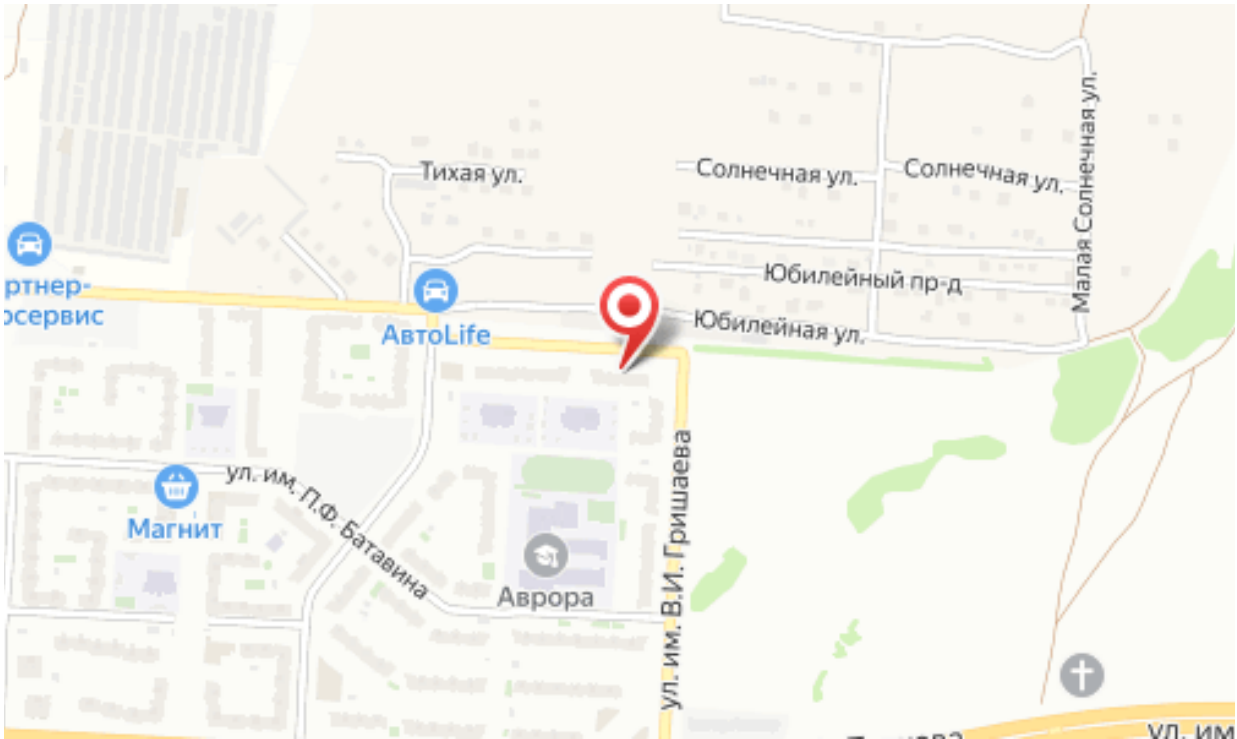
Тихая ул.
Солнечная ул.
Солнечная ул.
Малая Солнечная ул.
Юбилейный пр-д
Юбилейная ул.
ртнер-
сервис
АвтоLife
ул. им. П.Ф. Батавина
Магнит
Аврора
ул. им. В.И. Гришаева