Продажа

1-к.квартира, 22 м², 9/9 эт.

Саратов,

г Саратов, ул Волгоградская, д 14

₽ 2 200 000

Внимание! Снижение цены!
Вашему вниманию предлагается небольшая уютная квартира недалеко от центра со всем необходимым для проживания, подходит как для проживания, так и для сдачи в аренду (в квартире есть все необходимое).
Развитая инфраструктура, все в шаговой доступности - школа, детский сад, сетевые магазины, остановка общественного транспорта, горнолыжная база, бассейн, торговый центр, рынок, мужской и женский монастырь и все, что нужно для комфортной жизни.
Приглашаем на просмотр!

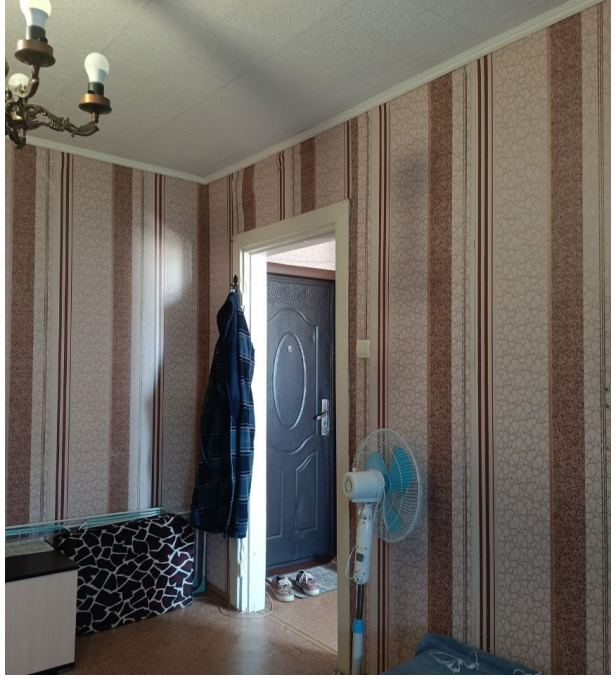

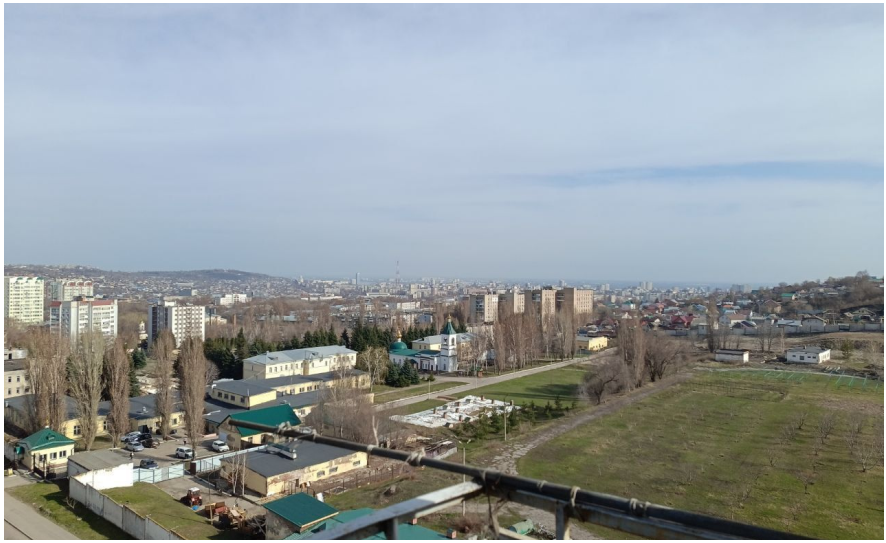

Количество комнат: **1**
Жилая площадь: **12 м²**
Этаж: **9**
Тип санузла: **Совмещенный**
Ремонт: **косметический**

Общая площадь: **22 м²**
Площадь кухни: **5 м²**
Этажей в доме: **9**
Тип балкона: **балкон**
Тип дома: **панельный**

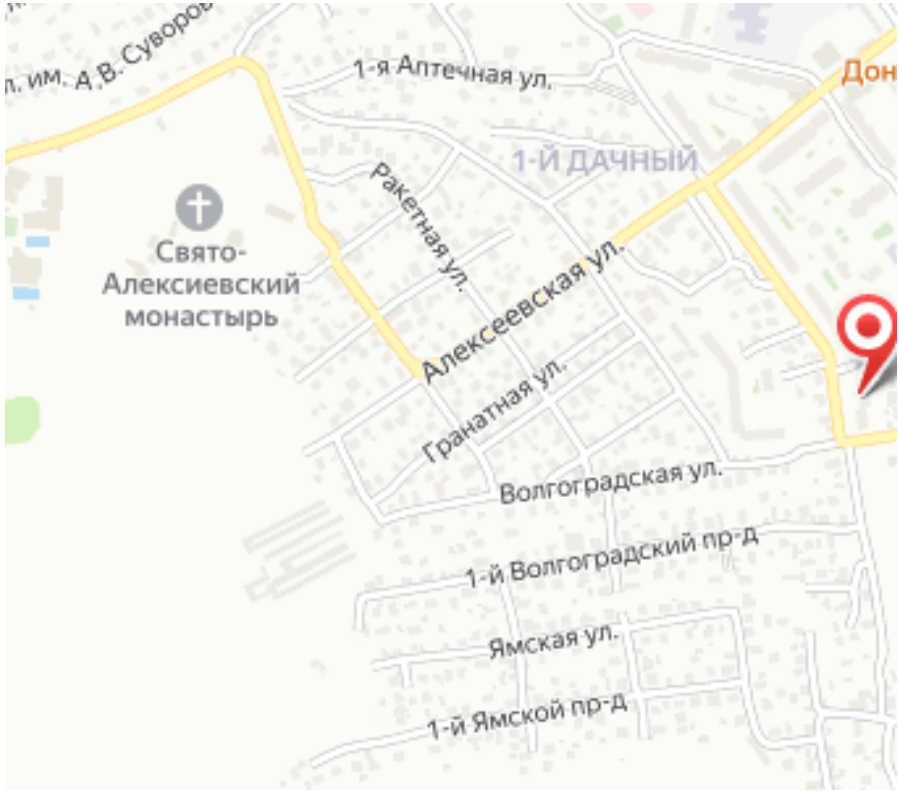
1-я Аптечная ул.
1-Й ДАЧНЫЙ
Ракетная ул.
Свято-
Алексиевский
монастырь
Алексеевская ул.
Гранатная ул.
Волгоградская ул.
1-й Волгоградский пр-д
Ямская ул.
1-й Ямской пр-д