Продажа

2-к.квартира, 55.8 м², 11/16 эт.

Саратов,

г Саратов, проезд 4-й им Чернышевского Н.Г., д 6Б

₽ 7 600 000

Просторная 2х комнатная квартира в ЖК Улиши с видом на энгельский мост и набережную. Квартира с качественным ремонтом, выпрямлены стены под маяки, установлена хорошая входная дверь, разведена проводка по всей квартире, натяжные потолки, с/у в плитке, лоджия застеклена .
Крышная котельная (минимальные платежи за ком услуги). В подъезде видеонаблюдение, закрытый огороженный двор.
Развитая инфраструктура, за домом находится новый дет. садик .
1 взрослый собственник более 5 лет, полная стоимость в договоре. Квартира на ключах, звоните, договоримся о просмотре.

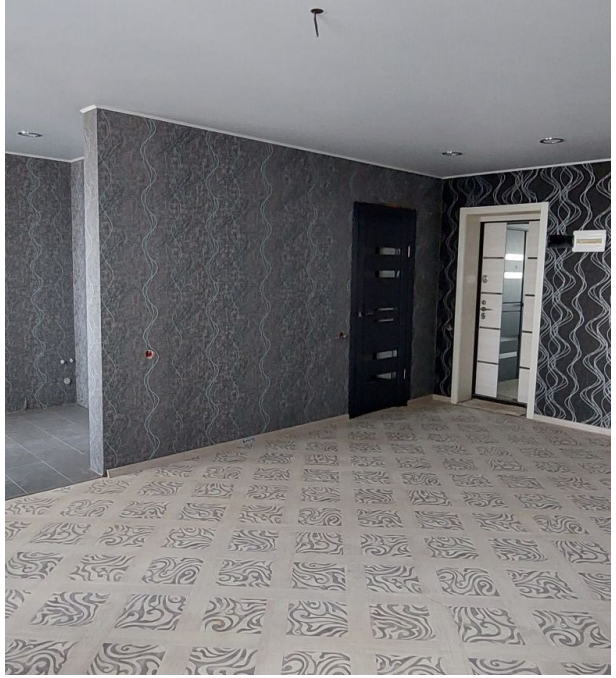

Количество комнат: **2**
Общая площадь: **55.8 м²**
Площадь кухни: **9 м²**
Этажей в доме: **16**
Тип балкона: **лоджия**
Состояние объекта: **отличное**
Мусоропровод: **нет**
Тип дома: **кирпичный**

Год постройки дома: **2019 г.**
Жилая площадь: **30 м²**
Этаж: **11**
Тип санузла: **Совмещенный**
Ремонт: **евроремонт**
Наличие мебели: **нет**
Вид из окон: **на улицу**
Тип продажи: **Свободная продажа**

11

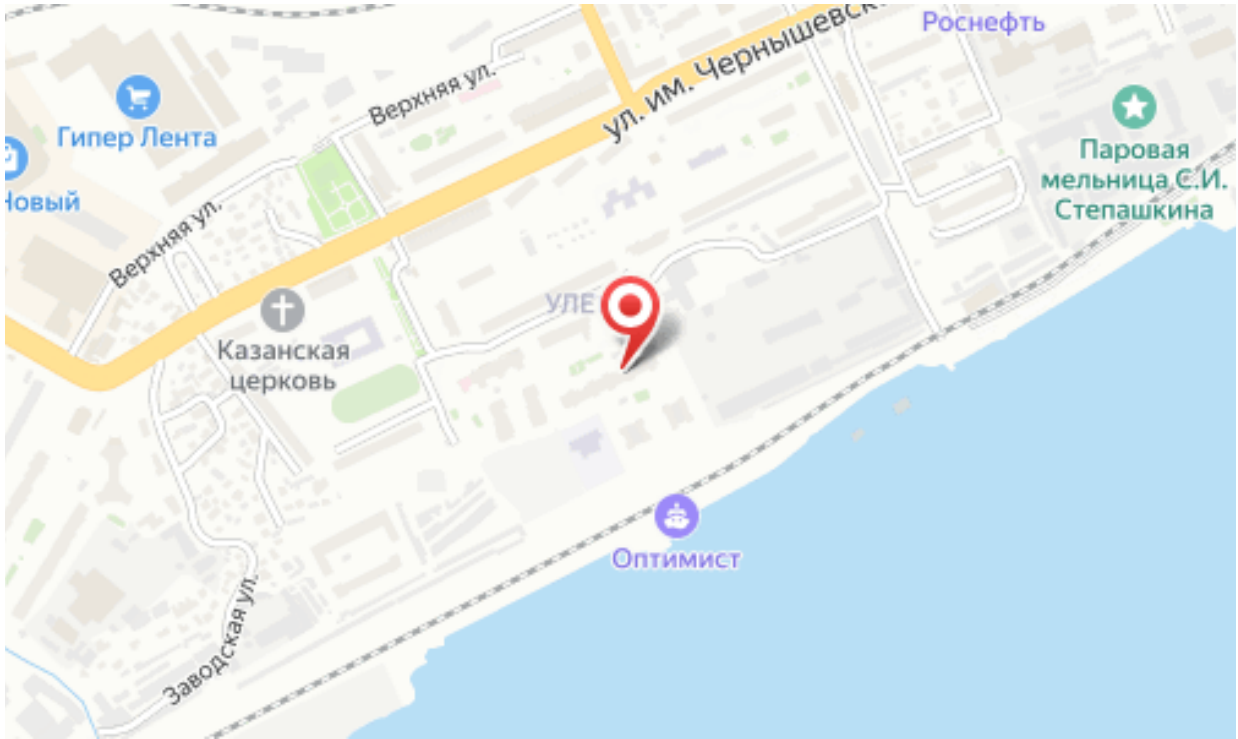
Роснефть
Гипер Лента
Верхняя ул.
ул. им. Чернышевск
Паровая мельница С.И. Степашкина
Новый
Верхняя ул.
УЛЕ
Казанская церковь
Оптимист
Заводская ул.