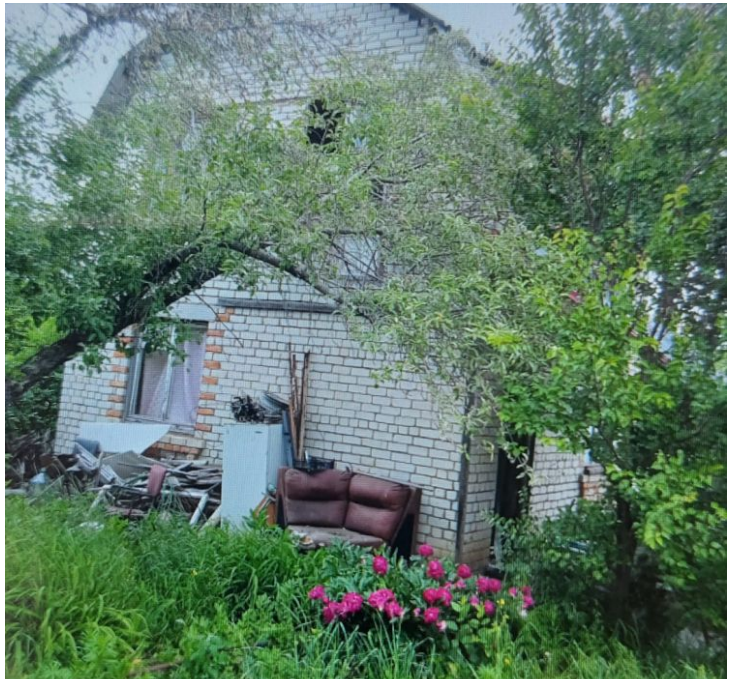

Продажа

Срочная продажа!

Саратов,

Саратовская обл, Татищевский р-н, деревня Ильиновка

₽ 550 000

Продается двухэтажная кирпичная дача с высокими потолками. На первом этаже большой зал и кухня с косметическим ремонтом, годным к проживанию. На втором этаже три комнаты требующие ремонта, сделана стяжка и вставлены пластиковые окна. На большом ровном участке есть своя скважина, растут всевозможные плодородные деревья, кустарники. Подъезд хороший в любое время года. До электрички, магазинов в деревне, автобусной остановки 15 минут пешком. Звоните, договоримся на просмотр и ответим на все вопросы!

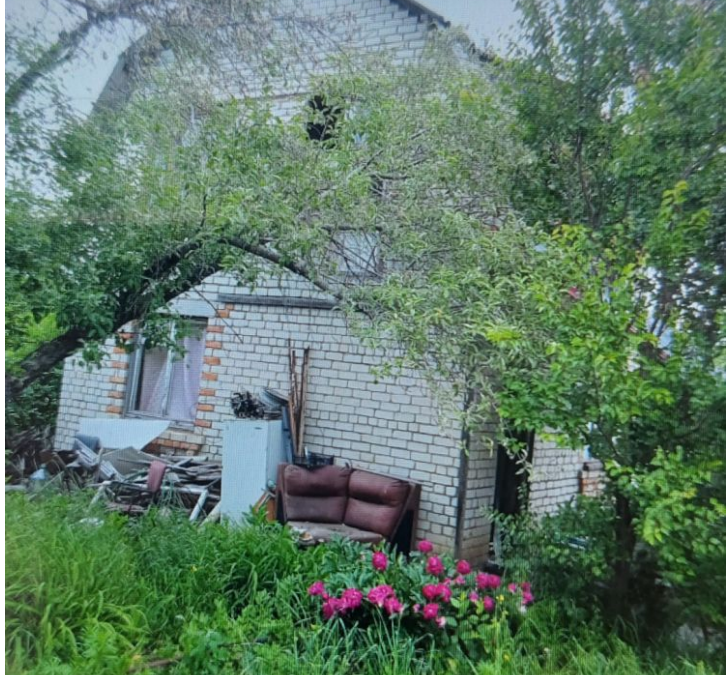

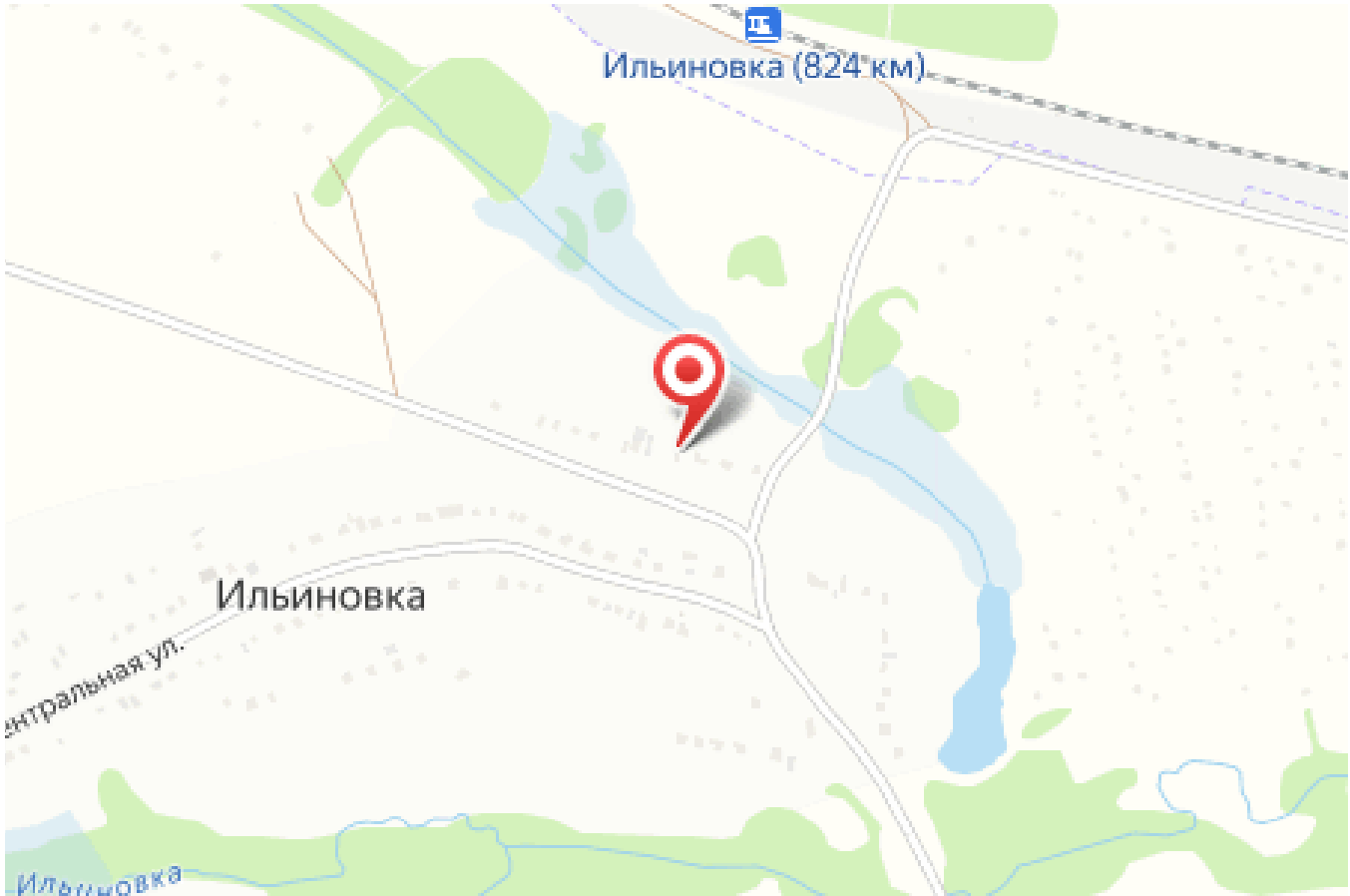

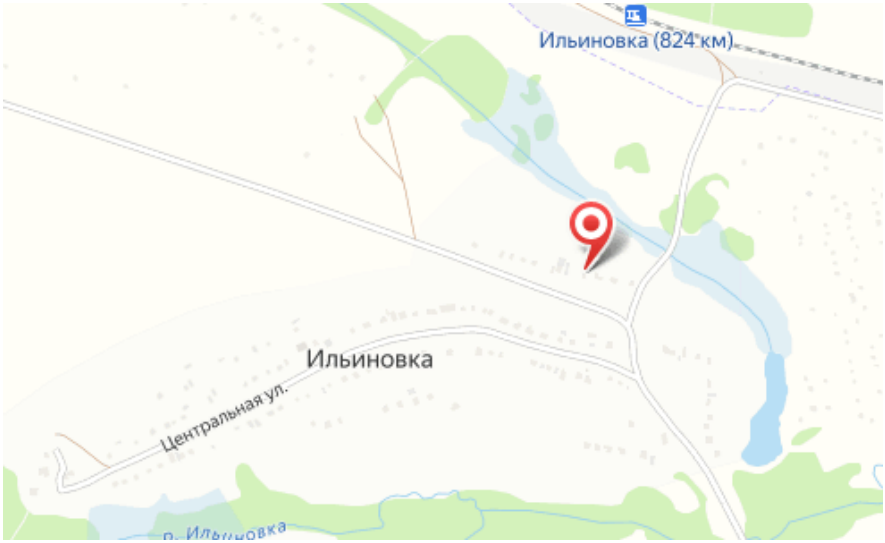

Тип объекта: **дача**
Общая площадь: **60 м²**
Количество этажей: **2**
Год постройки: **1990**
Тип участка: **садовый**
Душ: **на улице**
Количество комнат: **4**

Тип дома: **кирпичный**
Площадь участка: **6 сот.**
Подвальное помещение: **нет**
Материал стен: **Кирпич**
Санузел: **на улице**
Удобства: **На улице**