Продажа

2-к.квартира, 64 м², 10/18 эт.

Саратов,

г Саратов, ул Усть-Курдюмская, д 25

₽ 6 900 000

ПРЕДЛАГАЕТСЯ Отличная квартира с отличным видом на реку ВОЛГУ. В квартире выполнен качественный современный ремонт из дорогостоящих строительных и отделочных материалов. Просторная кухня-гостиная. При продаже остается вся мебель, что позволяет новому собственнику сразу заселиться: кухонный гарнитур со встроенной новой бытовой техникой (посудомоечная машина, встроенный духовой шкаф,). Мебель в гостиной и спальне, водонагреватель, встроенные шкафы . Кондиционер. Удачная локация дома. Напротив парк Изумрудный. Развитая инфраструктура. В шаговой доступности несколько детских садов, Гимназия №7 , новая поликлиника, ФОК, фитнес-центр, множество различных детских клубов . Большое количество сетевых магазинов, остановки общественного транспорта, ателье, магазины бытовой техники.

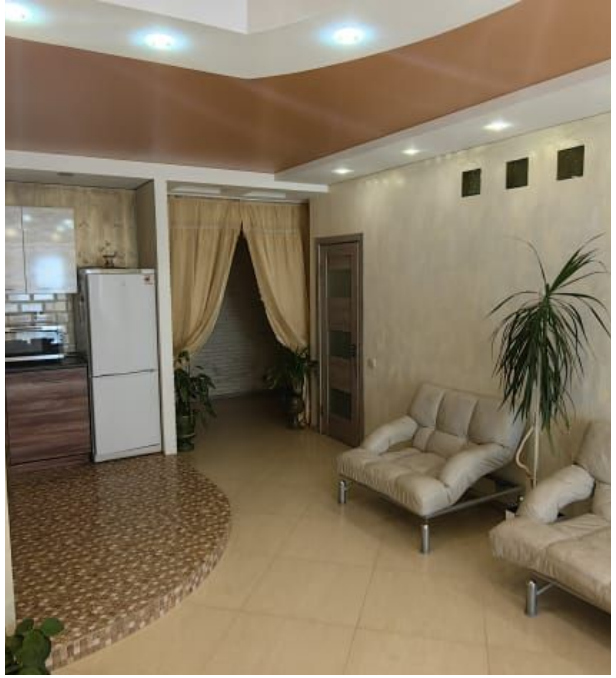

Количество комнат: **2**
Жилая площадь: **21 м²**
Этаж: **10**
Тип санузла: **Совмещенный**
Ремонт: **евроремонт**
Тип дома: **монолит**

Общая площадь: **64 м²**
Площадь кухни: **26 м²**
Этажей в доме: **18**
Тип балкона: **лоджия**
Состояние объекта: **отличное**
Тип продажи: **Свободная продажа**

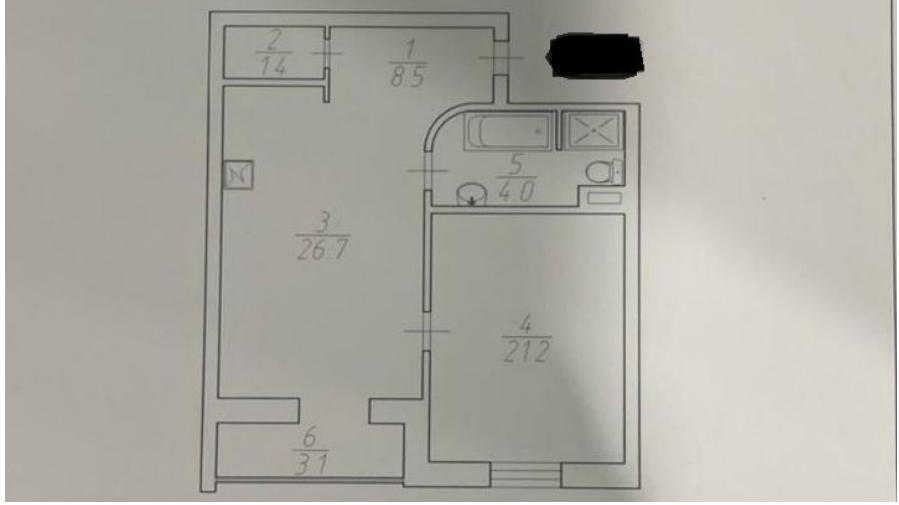
2
14
1
8.5
[redacted]
5
4.0
3
26.7
4
21.2
6
3.1

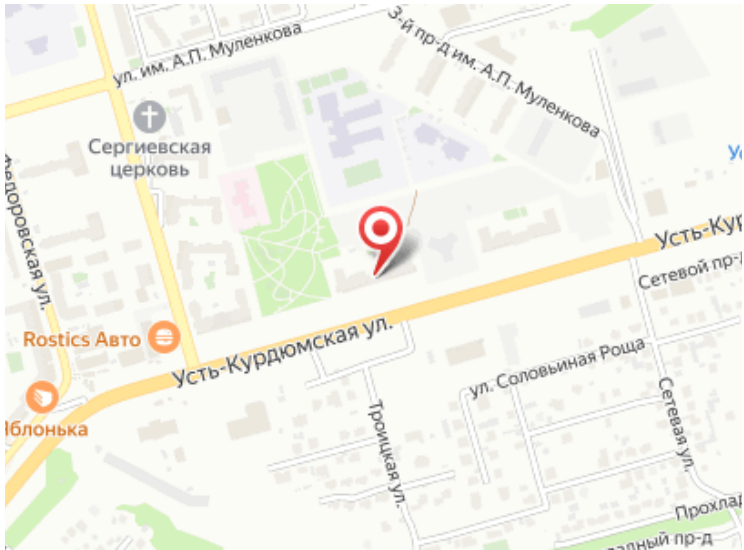
ул. им. А.П. Муленкова
3-й пр-д им. А.П. Муленкова
Сергиевская церковь
Усть-Курдюмская ул.
Сетевой пр-д
Rostics Авто
Усть-Курдюмская ул.
ул. Соловьиная Роща
Троицкая ул.
Сетевая ул.
Яблонька