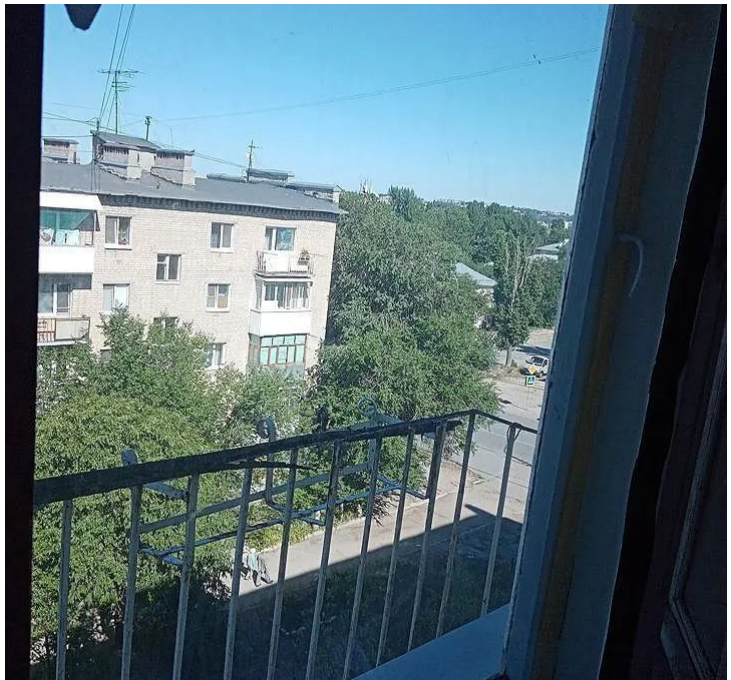

Продажа

1-к.квартира, 34 м², 4/5 эт.

Саратов,

г Саратов, ул Деловая, д 16

₽ 2 700 000

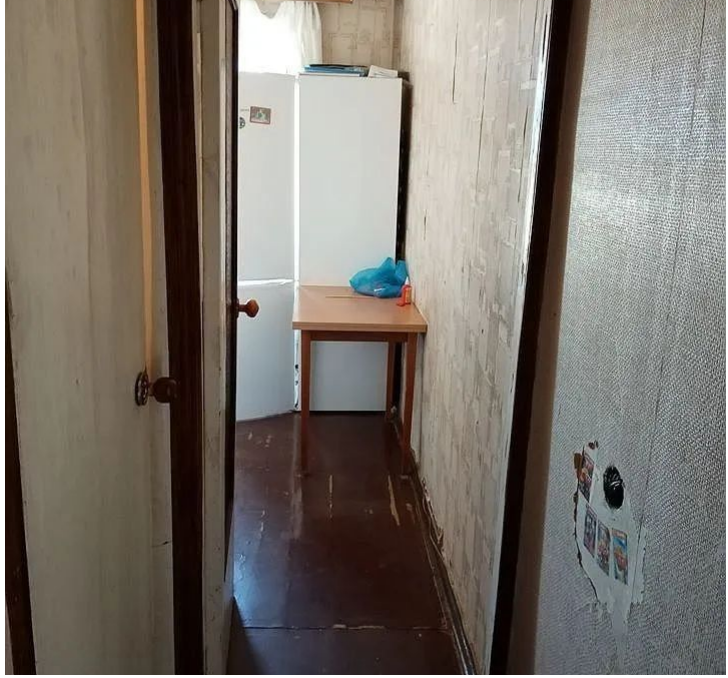

Вашему вниманию предлагается просторная квартира на 4 этаже, не солнечная сторона, есть балкон.
Квартира в жилом состоянии, но требуется косметический ремонт, стояки поменяны, санузел в кафеле.
Хорошая транспортная развязка, транспорт в любой конец города, вся инфраструктура рядом, множество детских садов и школ, сетевых магазинов - в шаговой доступности всё, что нужно для комфортной жизни.

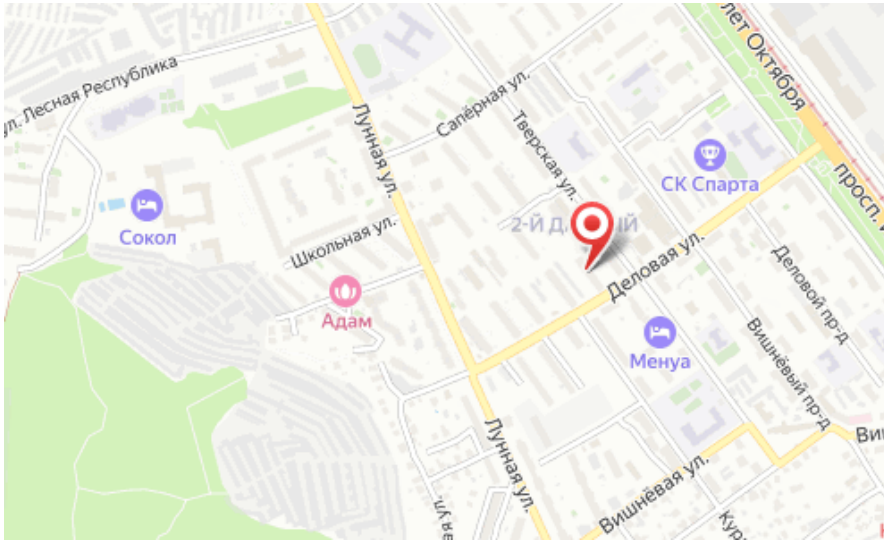

Количество комнат: **1**
Общая площадь: **34 м²**
Этаж: **4**
Тип санузла: **Совмещенный**
Ремонт: **требует ремонта**
Вид из окон: **на улицу**

Год постройки дома: **1970 г.**
Площадь кухни: **6 м²**
Этажей в доме: **5**
Тип балкона: **балкон**
Состояние объекта: **отличное**
Тип дома: **кирпичный**