Продажа

3-к.квартира, 63.7 м², 9/9 эт.

Саратов,

г Саратов, ул им Панфилова И.В., д 17

₽ 4 300 000

Вашему вниманию предлагается просторная квартира для большой семьи.
Квартира жилая, но , требующая косметического ремонта, готова к воплощению ваших дизайнерских идей.
В квартире застеклённая глубокая лоджия, в пластике, откуда открывается красивый вид.
Особенностью домов этой серии, является грамотно спланированная площадь всей квартиры, в которую прекрасно умещаются три полностью изолированные комнаты, раздельный санузел, квадратная глубокая лоджия и большая удобная кухня! Есть кладовка, закрытый тамбур на две квартиры , соседи приветливые.

Вся инфраструктура рядом: остановка, "Магнит", школа, детский сад, поликлиника, торговый центр, фитнес-центр, парк для прогулок или занятия спортом, детская площадка, парковка.

Это отличный вариант для тех, кто ищет просторное жильё в спокойном районе с развитой инфраструктурой.

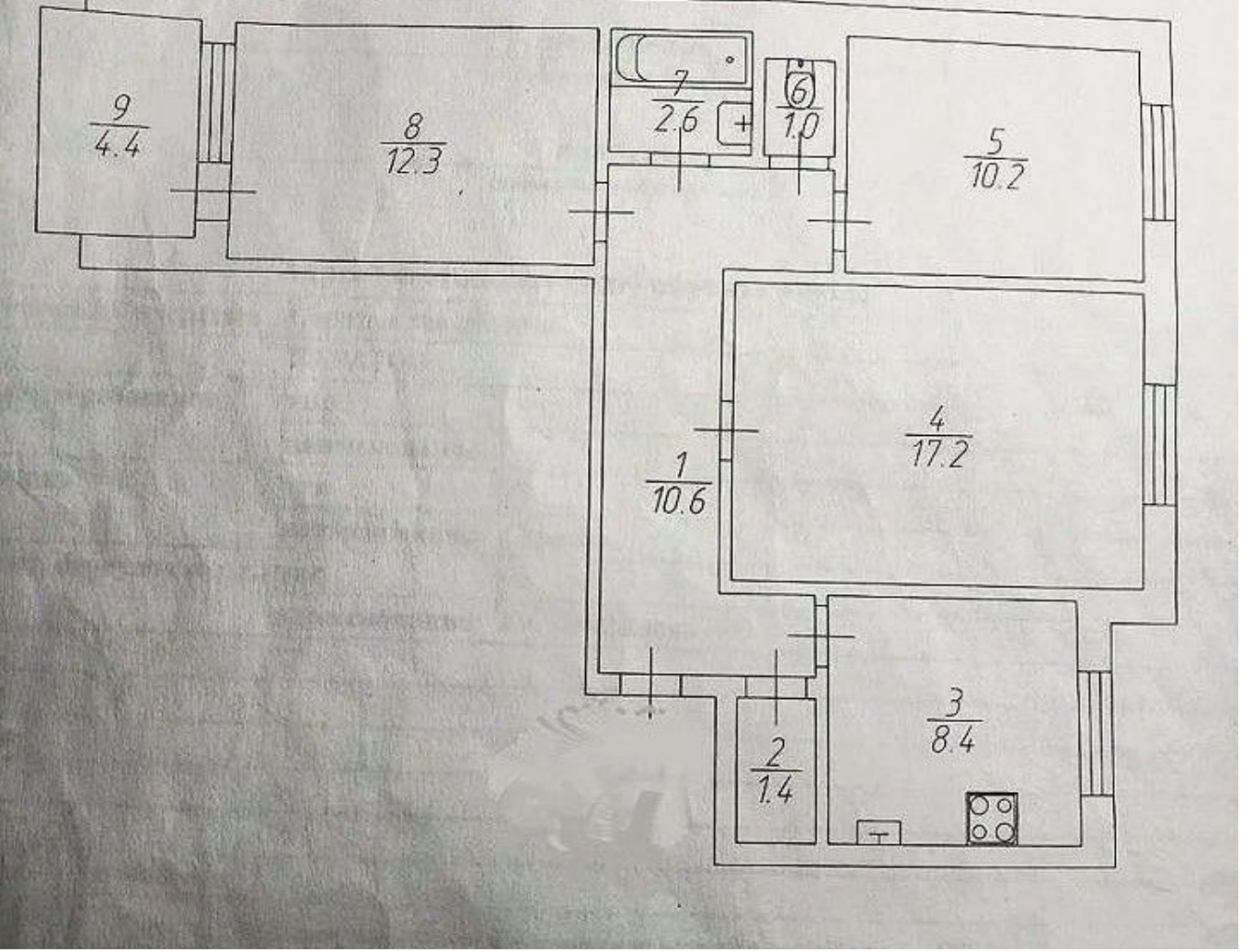

Количество комнат: **3**
Общая площадь: **63.7 м²**
Площадь кухни: **9 м²**
Этажей в доме: **9**
Тип балкона: **лоджия**
Состояние объекта: **отличное**
Высота потолков в метрах: **2.6 м.**
Тип продажи: **Свободная продажа**

Год постройки дома: **1986 г.**
Жилая площадь: **49 м²**
Этаж: **9**
Тип санузла: **Раздельный**
Ремонт: **косметический**
Вид из окон: **во двор и на улицу**
Тип дома: **панельный**

SANITA

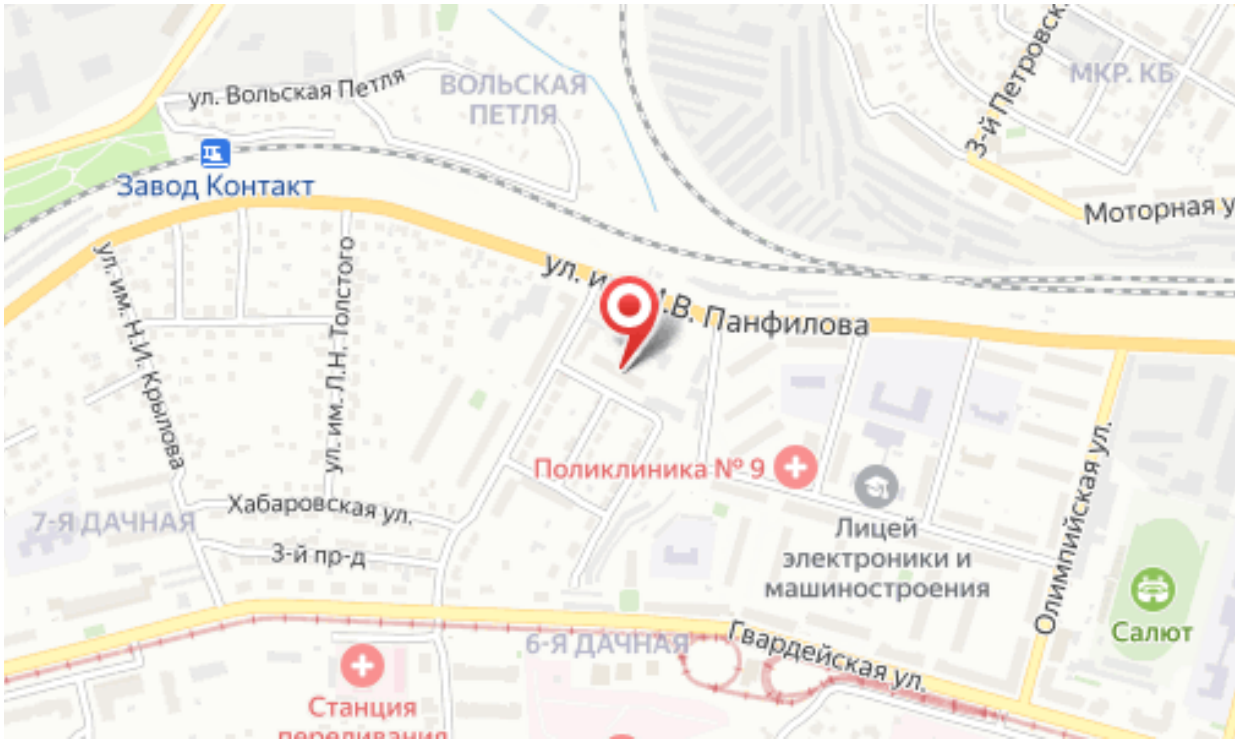
ул. Вольская Петля
ВОЛЬСКАЯ ПЕТЛЯ
Завод Контакт
3-й Петровск
МКР. КБ
Моторная у
ул. им. Н.И. Крылова
ул. им. Л.Н. Толстого
ул. и
.В. Панфилова
Поликлиника № 9
Лицей электроники и машиностроения
Олимпийская ул.
Салют
7-Я ДАЧНАЯ
Хабаровская ул.
3-й пр-д
6-Я ДАЧНАЯ
Гвардейская ул.
Станция