Продажа

2-к.квартира, 42.6 м², 1/5 эт.

Саратов,

Саратовская обл, Воскресенский р-н, село Елшанка, ул Школьная, д 43

₽ 3 250 000

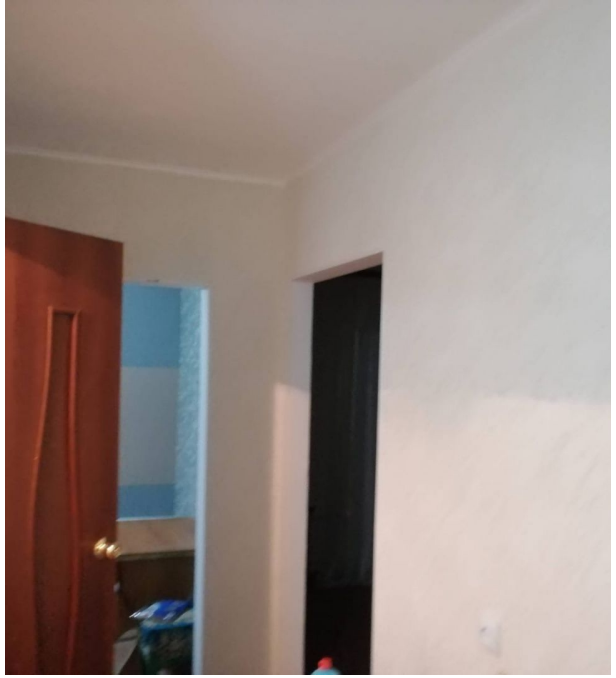

продаётся 2- х комнатная кв. общая площадь 42.6кв.м. Комнаты изолированные, светлые, теплые. В подарок отдадим погреб. Произведен ремонт, индивидуальное отопление, окна пластиковые. Рядом школа, садик, магазины, автобусная остановка.

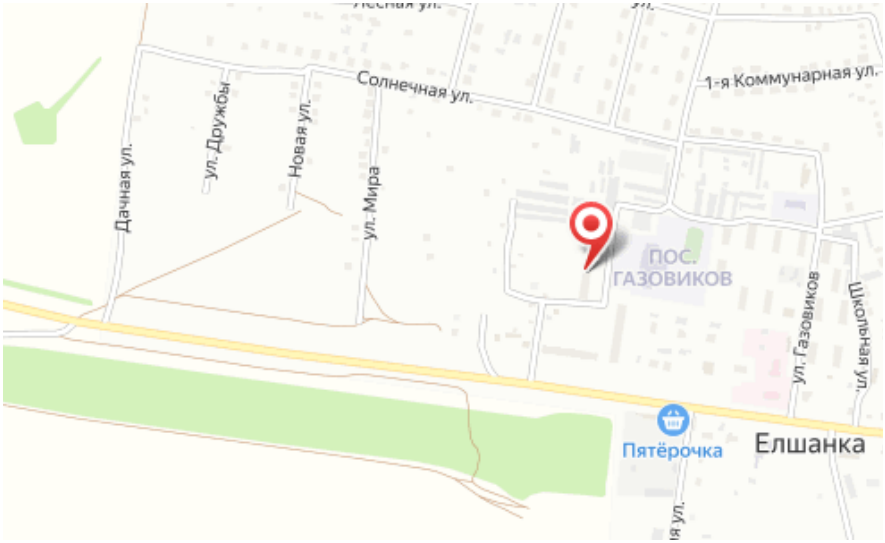

Количество комнат: **2**
Жилая площадь: **26 м²**
Этаж: **1**
Тип санузла: **Совмещенный**
Ремонт: **евроремонт**
Наличие телефона: **нет**
Наличие мебели: **да**
Вид из окон: **во двор**
Тип дома: **кирпичный**

Общая площадь: **42.6 м²**
Площадь кухни: **6 м²**
Этажей в доме: **5**
Тип балкона: **нет**
Состояние объекта: **хорошее**
Наличие интернета: **да**
Мусоропровод: **нет**
Высота потолков в метрах: **2.7 м.**
Тип продажи: **Свободная продажа**