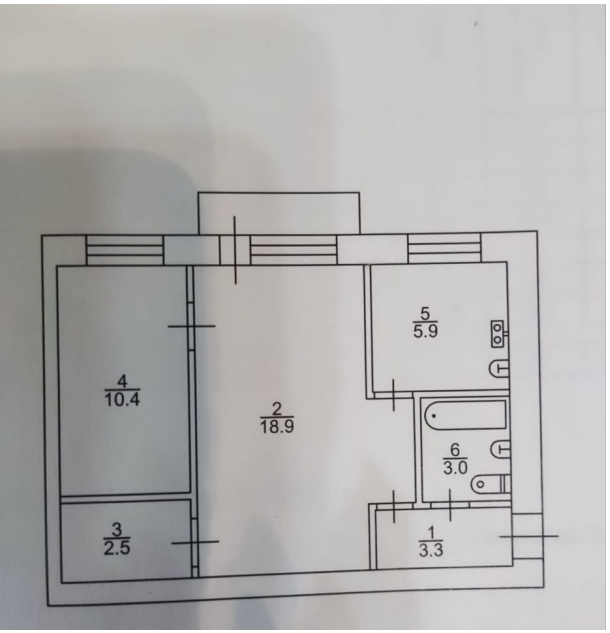

Продажа

2-к.квартира, 44 м², 5/5 эт.

Саратов,

г Саратов, ул Тверская, д 38

₽ 2 600 000

Отличное предложение. Обратите внимание на квартиру с удобной планировкой.
Продается 2-х комнатная квартира. Метраж указан по ЕГРН.
Квартира требует ремонта. Все окна пластиковые. Капитальный ремонт крыши был произведен в 2023г. Ремонт двора и обшивка фасада будет произведен в 2025г.
Рядом с домом пересечения улиц: 50 Лет Октября, Лунная, Саперная, Тверская.
Чистая продажа!
Рядом транспортная развязка в любую точку города, школы, дет.площадки, дет.сады, сет.магазины, парки, рынки, поликлиники, аптеки. Достаточно мест для парковки автомобилей.
 Возможна продажа как за наличный расчет, так и в ипотеку, подходит под материнский капитал.
 Звоните! Отвечу на интересующие вопросы, записывайтесь на просмотр!

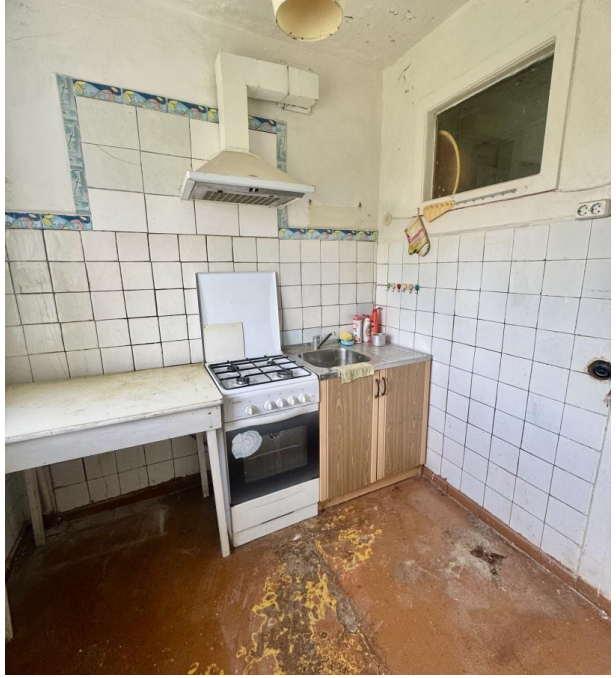

Количество комнат: **2**
Общая площадь: **44 м²**
Площадь кухни: **6 м²**
Этажей в доме: **5**
Тип балкона: **балкон**
Состояние объекта: **отличное**
Наличие интернета: **да**
Мусоропровод: **нет**
Тип дома: **кирпичный**

Год постройки дома: **1963 г.**
Жилая площадь: **29.3 м²**
Этаж: **5**
Тип санузла: **Совмещенный**
Ремонт: **требует ремонта**
Наличие телефона: **нет**
Наличие мебели: **да**
Вид из окон: **во двор**
Тип продажи: **Свободная продажа**

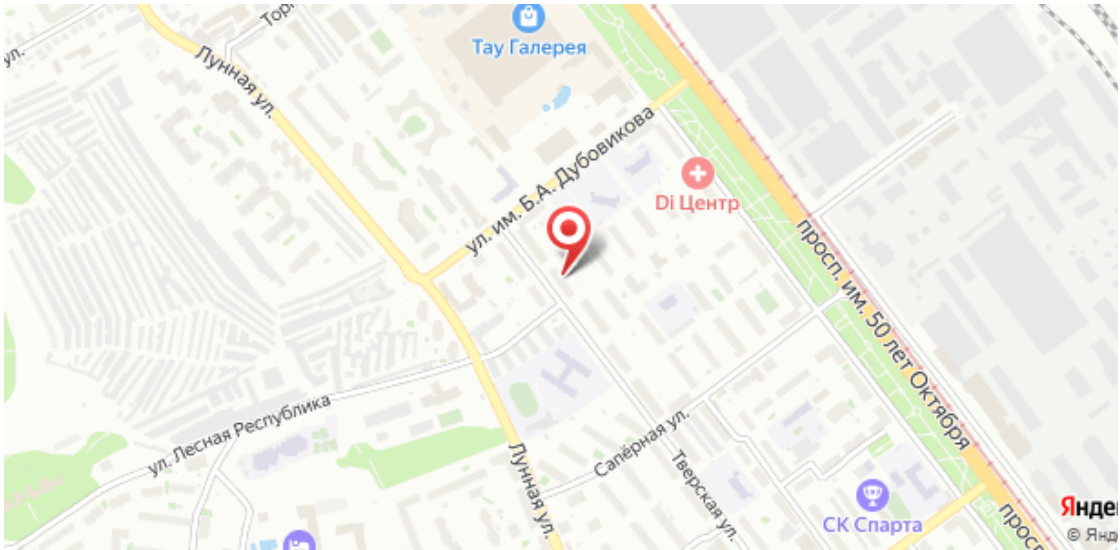
Тау Галерея
Лунная ул.
ул. им. Б.А. Дубовикова
Di Центр
просп. им. 50 лет Октября
ул. Лесная Республика
Сапёрная ул.
Тверская ул.
СК Спарта