Продажа

дом 65 м² на участке 8 сот.

Саратов,

Саратовская обл, Воскресенский р-н, село Чардым, ул Советская, д 1/2

₽ 2 100 000

Предлагаю Вашему вниманию добротный дом в самом центре живописного и многими любимого места в селе Чардым.
Свежий воздух и отсутствие городской суеты и умиротворение. В 10 минутах пешком Волга с большим ухоженным, песочным пляжем. Несколько лодочных станций, где можно оставить свою лодку на хранение. Множество островов с большим количеством рыбы для любителей рыбалки))) В Чардыме активно развит кемпинг. В шаговой доступности магазины, школа и детский сад, остановка общественного транспорта, ФАП.
Дом теплый, кирпичный с пластиковыми окнами, удобства дома. Большой ровный участок. Подъезд круглый год.
Дом ждет своего любящего хозяина!
Не упустите выгодное предложение, звоните прямо сейчас!

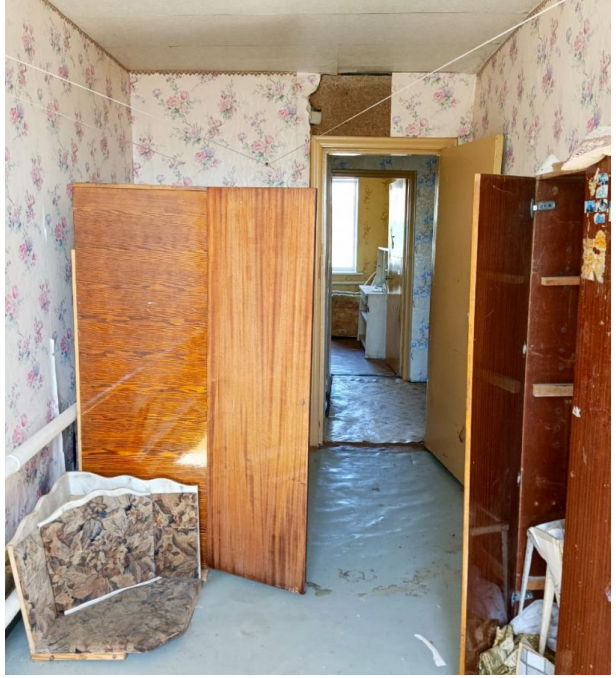

Тип объекта: **дом**
Общая площадь: **65 м²**
Количество этажей: **1**
Тип участка: **ИЖС**
Душ: **В доме**
Количество комнат: **3**

Тип дома: **кирпичный**
Площадь участка: **8 сот.**
Материал стен: **Кирпич**
Санузел: **в доме**
Удобства: **в доме**
часть дома: **100**

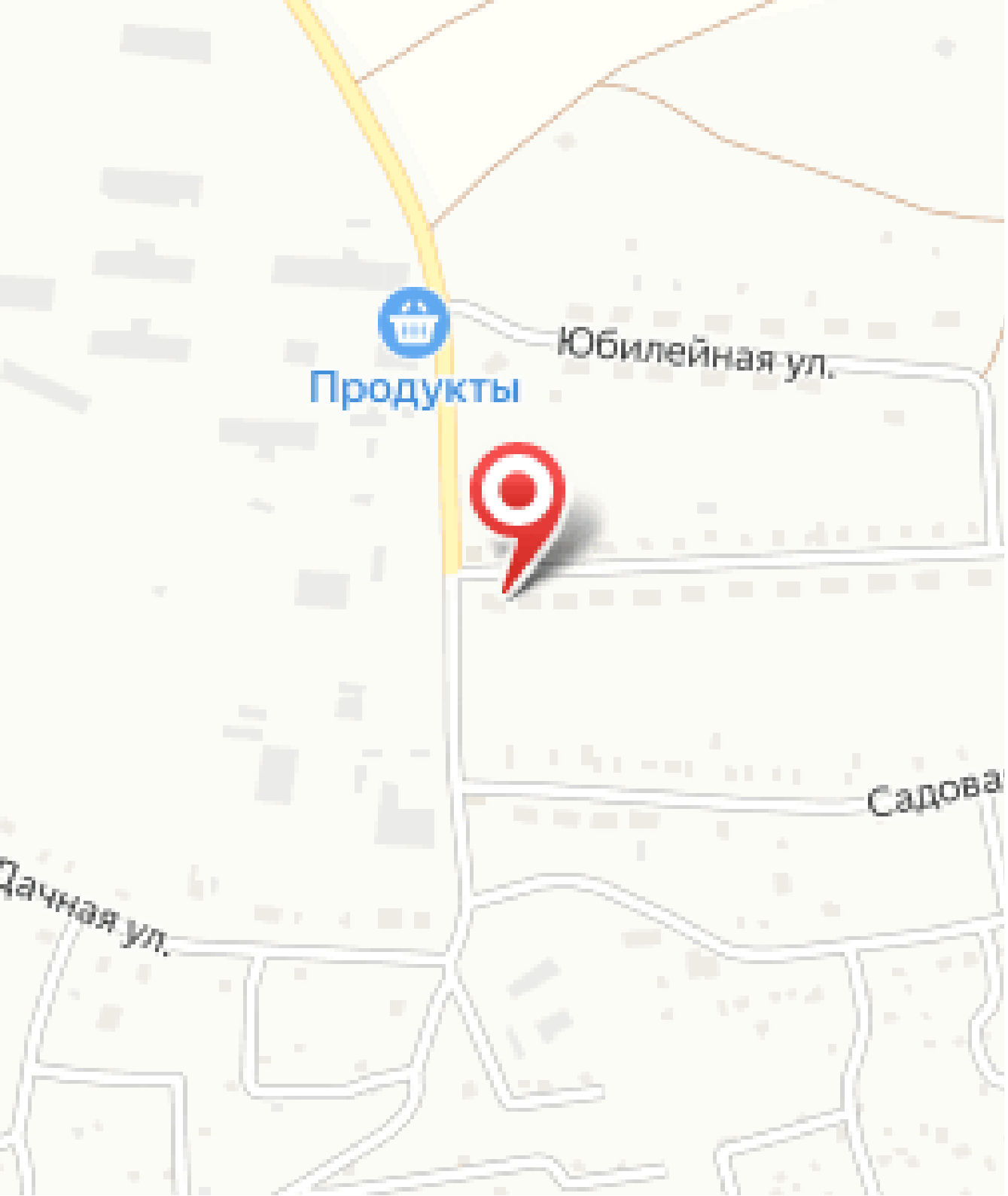
Продукты
Юбилейная ул.
Садова
Дачная ул.