Продажа

1-к.квартира, 39.9 м², 2/10 эт.

Саратов,

г Саратов, ул им Батавина П.Ф., д 13

₽ 4 000 000

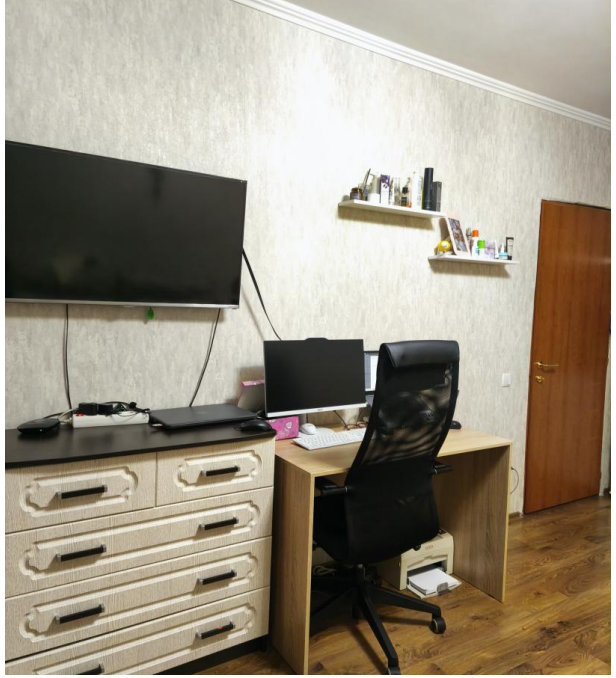

Продаётся квартира с хорошим ремонтом в мкрн Солнечный-2.
В квартире остается практически вся мебель и техника. Лоджия остеклённая с выходом из комнаты. Санузел раздельный в кафеле.
Большая, просторная кухня и комната. Быстрый выход на сделку. Вся стоимость в договоре.
Квартира без обременений и ограничений.
Во дворе имеется детская площадка, рядом вся инфраструктура. Остановка в нескольких шагах, хорошая транспортная развязка.

Количество комнат: **1**
Жилая площадь: **19 м²**
Этаж: **2**
Тип санузла: **Раздельный**
Ремонт: **косметический**
Наличие мебели: **да**
Тип дома: **панельный**

Общая площадь: **39.9 м²**
Площадь кухни: **12 м²**
Этажей в доме: **10**
Тип балкона: **лоджия**
Состояние объекта: **отличное**
Вид из окон: **во двор**
Тип продажи: **Свободная продажа**

sanita

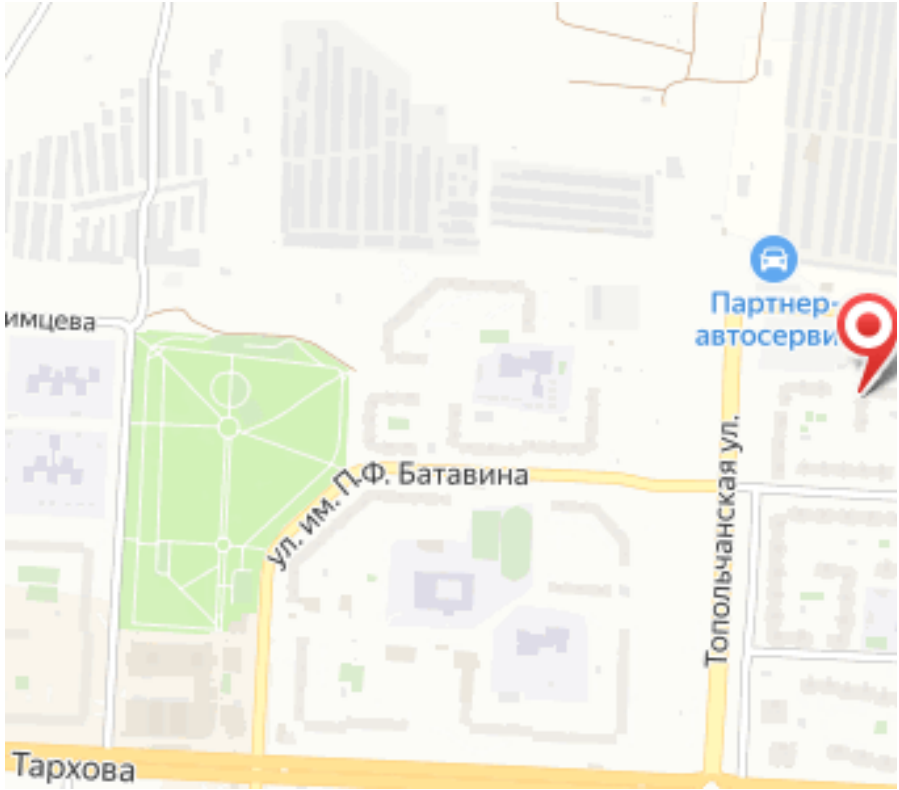
имцева
Партнер-
автосерви
ул. им. П.Ф. Батавина
Топольчанская ул.
Тархова