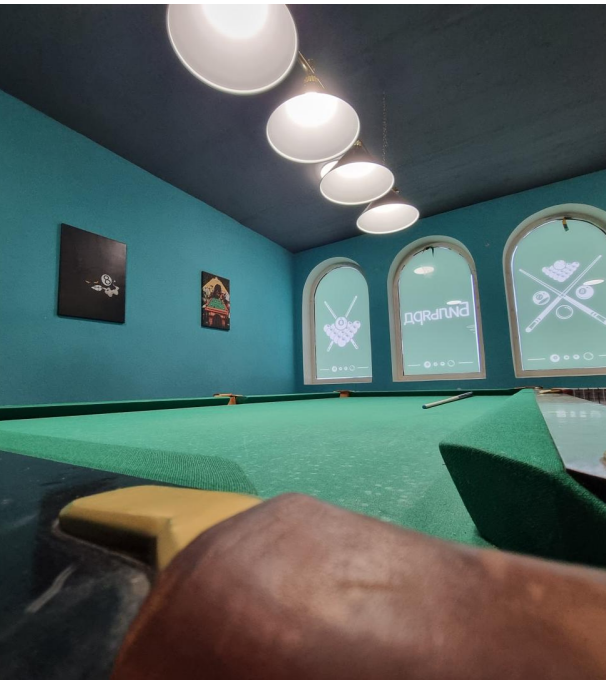

Продажа

дом 120 м² на участке 1 сот.

Саратов,

Саратовская обл, Воскресенский р-н, село Елшанка, ул Газовиков, уч 4А

₽ 3 870 000

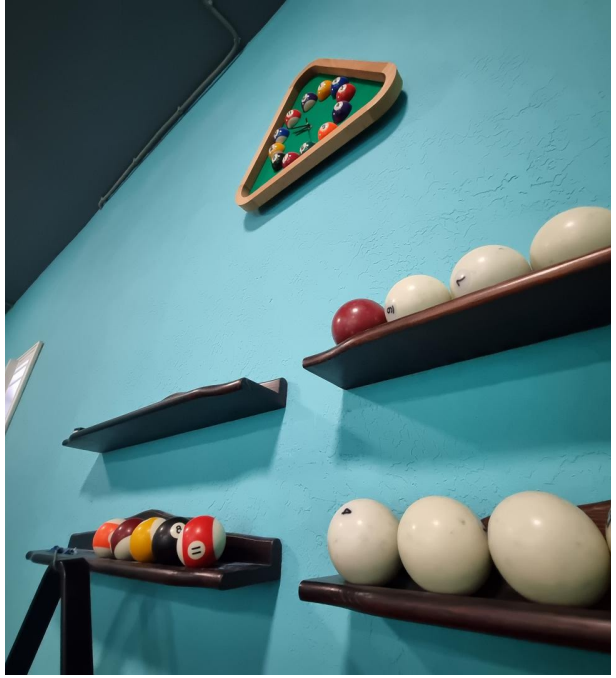

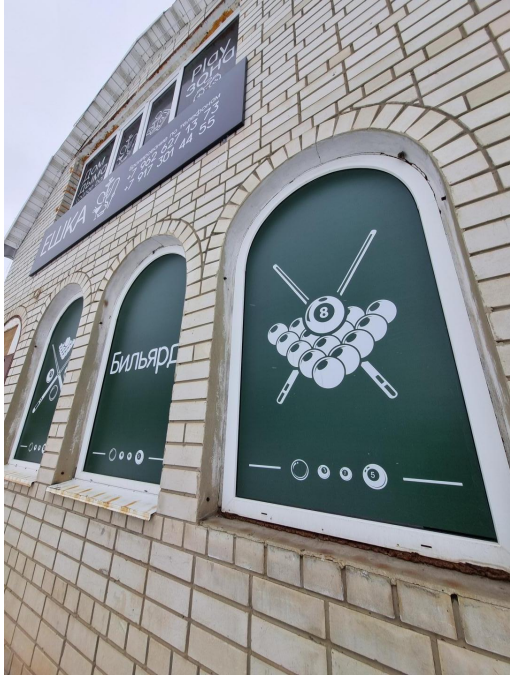

В продаже ДОМ в с.Елшанка. Все коммуникации, включая газ и канализация - центральные и заведены в дом.
Отопление в доме газовое.
Два кондиционера.
Есть видеонаблюдение. Сделано много по ремонту. Подойдет как под бизнес так и для проживания.
В любом случае у Вас много вопросов по этому объекту, так что звоните, все расскажу лично.

Тип объекта: **дом**
Общая площадь: **120 м²**
Количество этажей: **2**
Материал стен: **Кирпич**
Санузел: **в доме**
Удобства: **в доме**

Тип дома: **кирпичный**
Площадь участка: **1 сот.**
Подвальное помещение: **нет**
Тип участка: **ИЖС**
Душ: **В доме**
Количество комнат: **4**

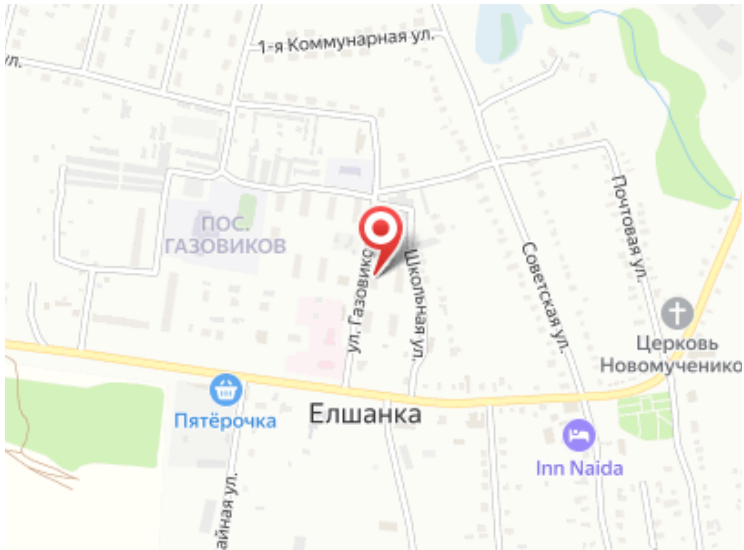
1-я Коммунарная ул.
пос. ГАЗОВИКОВ
ул. Газовиков
Школьная ул.
Советская ул.
Почтовая ул.
Церковь Новомученико
Пятёрочка
Елшанка
Inn Naida