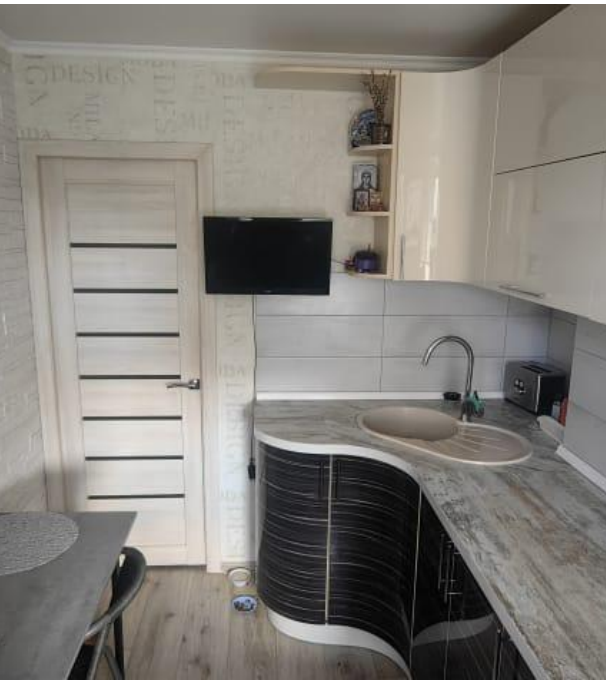

Продажа

3-к.квартира, 52 м², 7/9 эт.

Саратов,

г Саратов, ул Луговая, д 35/37

₽ 6 500 000

Продается просторная, уютная трехкомнатная квартира в районе первой Стрелки. Эта светлая большая квартира состоит из двух уютных спален, светлой гостиной, совмещенной с одной лоджией. На совмещенной лоджии достаточно места чтобы организовать рабочее пространство. Уютная кухня с полностью новой современной мебелью и техникой! В квартире установлены качественные стеклопакеты, обеспечивающие отличную шумоизоляцию. Вместительные места хранения вещей. Санузел раздельный.

Количество комнат: **3**
Жилая площадь: **38 м²**
Этаж: **7**
Тип санузла: **Раздельный**
Ремонт: **косметический**
Тип дома: **панельный**

Общая площадь: **52 м²**
Площадь кухни: **7 м²**
Этажей в доме: **9**
Тип балкона: **лоджия**
Состояние объекта: **отличное**
Тип продажи: **Альтернатива**

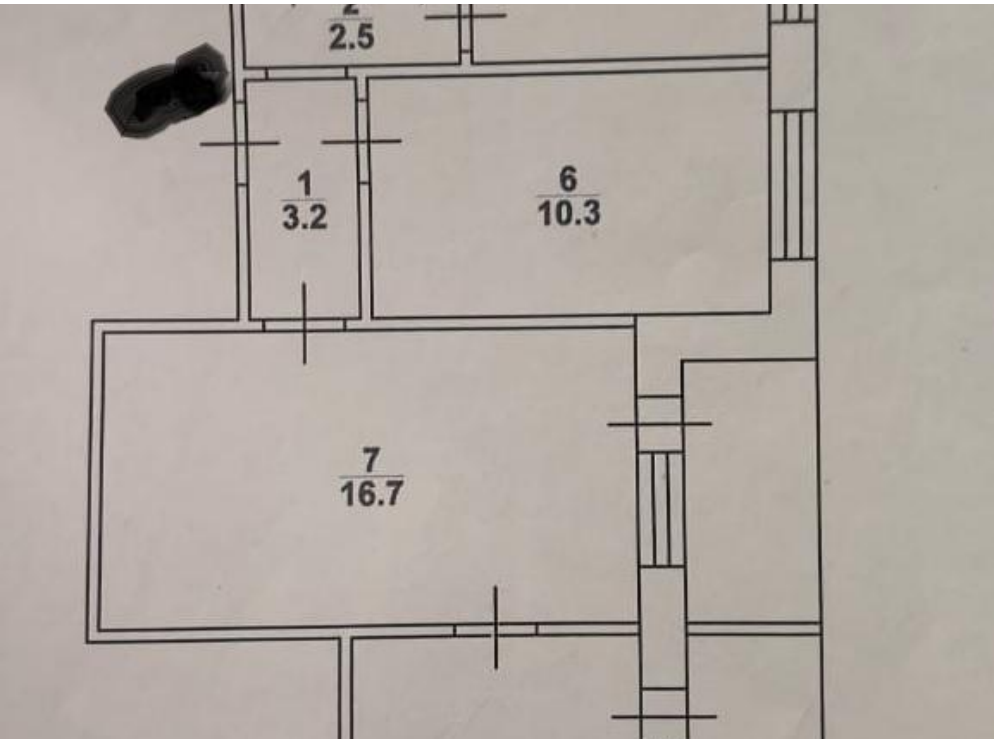
2.5
1
3.2
6
10.3
7
16.7

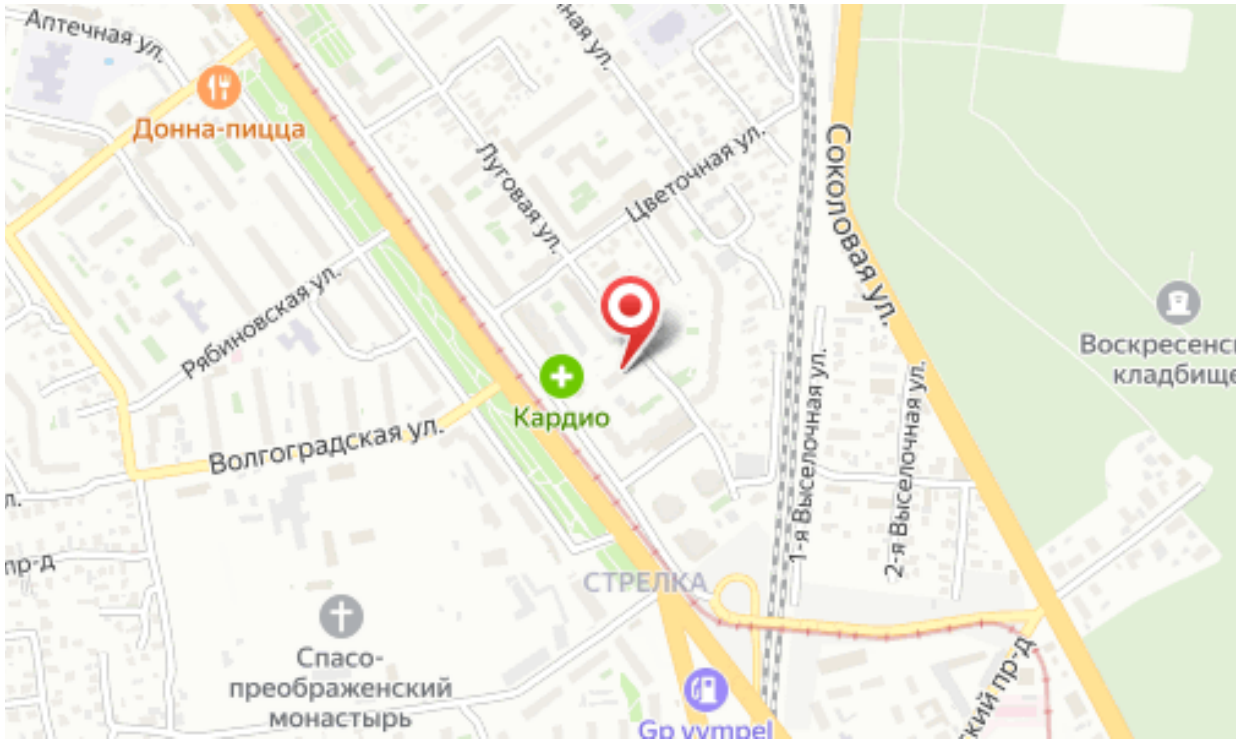
Аптечная ул.
Донна-пицца
Луговая ул.
Цветочная ул.
Соколовая ул.
Рябиновская ул.
Кардио
Волгоградская ул.
1-я Выселочная ул.
2-я Выселочная ул.
Воскресенс
кладбище
СТРЕЛКА
Спасо-
преображенский
монастырь
Gp vympel