Продажа

3-к.квартира, 58.9 м², 1/9 эт.

Саратов,

г Саратов, пр-кт Строителей, д 5А

₽ 6 200 000

Продается прекрасная, уютная квартира в развитом районе г. Саратова. Общая площадь 58.9 кв. м. без учета 2 лоджий. Дом кирпичный, очень тёплый.
Комнаты изолированные, 2 остекленные лоджии, санузел раздельный. Большой зал и просторная кухня.
Квартира не требует вложений, можно заехать и жить. Вся сантехника, стояки водоснабжения и канализации заменяны. Окна пластиковые, натяжные потолки. При продаже остается встроенный шкаф, кухонный гарнитур, шкаф в комнате.
Квартира находится в тамбуре.
Прекрасное расположение дома. В шаговой доступности вся необходимая инфраструктура. Остановка в нескольких шагах. Удобная транспортная развязка.
Подходит под любой вид расчёта. Документы все в порядке. Имеется разумный торг.

Количество комнат: **3**
Жилая площадь: **40 м²**
Этаж: **1**
Тип санузла: **Раздельный**
Ремонт: **хороший**
Вид из окон: **во двор**
Тип продажи: **Свободная продажа**

Общая площадь: **58.9 м²**
Площадь кухни: **9 м²**
Этажей в доме: **9**
Тип балкона: **2 лоджии**
Состояние объекта: **отличное**
Тип дома: **кирпичный**

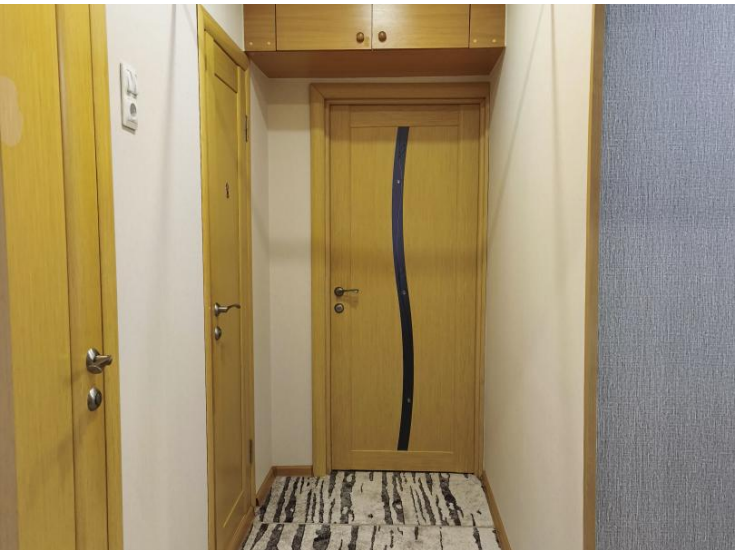

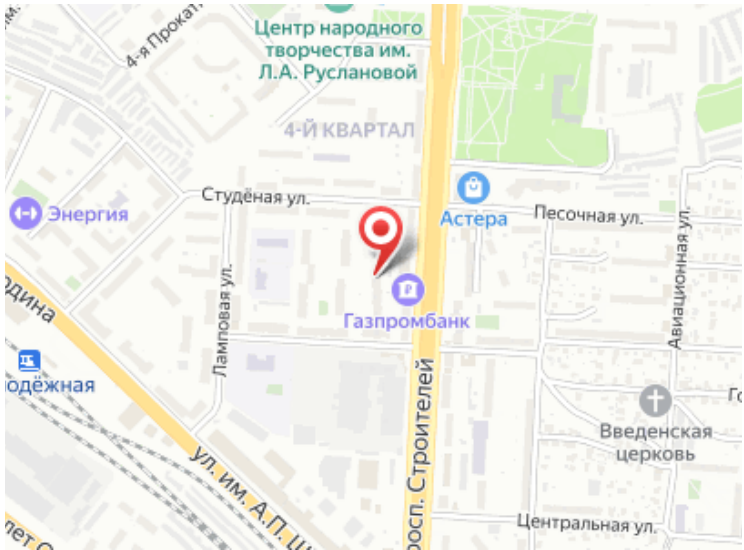
Центр народного творчества им. Л.А. Руслановой
4-й Прокат
4-Й КВАРТАЛ
Студёная ул.
Энергия
Астера
Песочная ул.
Ламповая ул.
Газпромбанк
Авиационная ул.
Введенская церковь
Центральная ул.