Продажа

4-к.квартира, 78.5 м², 4/10 эт.

Саратов,

г Саратов, ул Шелковичная, д 49/63, кв 20

₽ 7 400 000

Продаётся 4-х комнатная квартира на 4 этаже в 10 этажном доме в районе с развитой инфраструктурой, квартира тёплая и уютная. Установлены счётчики на свет и воду, сделан косметический ремонт. Можно сразу зайти и жить . Остаётся частично мебель, тамбур на две квартиры, установлен новый лифт. Один взрослый собственник, рассмотрим любой вид расчета. Более подробную информацию расскажу по телефону. Просмотр возможен в любое время.

Количество комнат: **4**
Общая площадь: **78.5 м²**
Площадь кухни: **11.7 м²**
Этажей в доме: **10**
Тип балкона: **3 балкона**
Состояние объекта: **отличное**
Наличие интернета: **нет**
Вид из окон: **во двор и на улицу**
Тип дома: **панельный**

Год постройки дома: **1994 г.**
Жилая площадь: **55.1 м²**
Этаж: **4**
Тип санузла: **Раздельный**
Ремонт: **косметический**
Наличие телефона: **нет**
Наличие мебели: **да**
Высота потолков в метрах: **2.7 м.**
Тип продажи: **Свободная продажа**

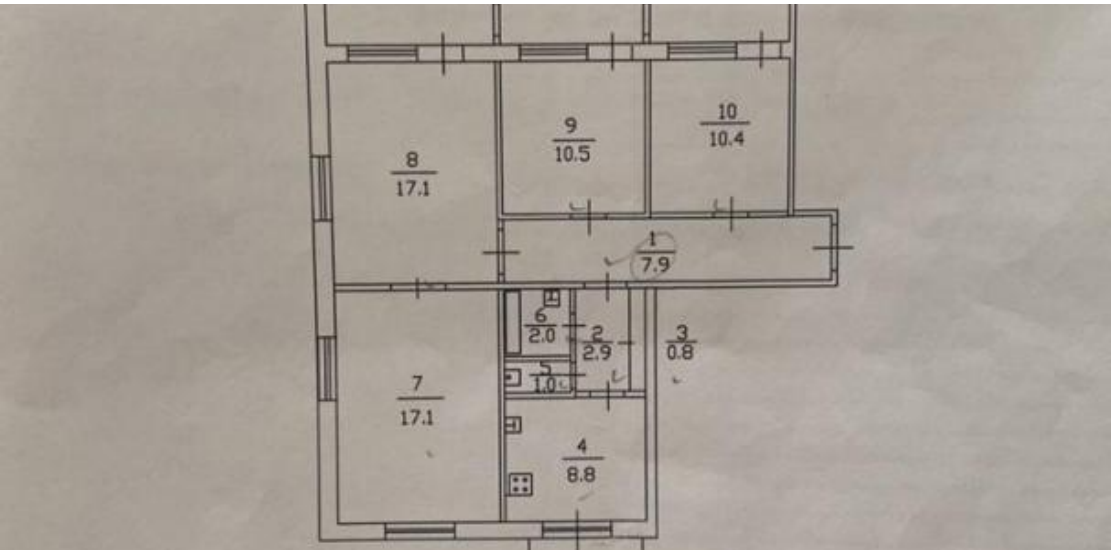
8
17.1
9
10.5
10
10.4
1
7.9
6
2.0
2
2.9
3
0.8
5
1.0
7
17.1
4
8.8

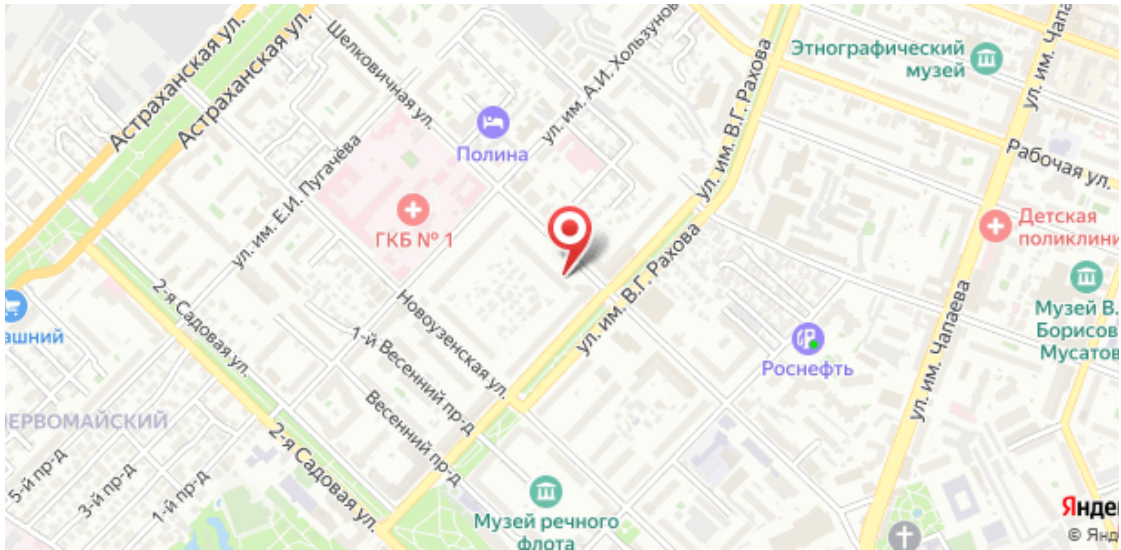
Астраханская ул.
Астраханская ул.
Шелковичная ул.
ул. им. А.И. Хользунов
ул. им. В.Г. Рахова
Этнографический музей
ул. им. Чапа
Рабочая ул.
Полина
ул. им. Е.И. Пугачёва
ГКБ № 1
Детская поликлини
ул. им. В.Г. Рахова
2-я Садовая ул.
Новоузенская ул.
1-й Весенний пр-д
Весенний пр-д
Роснефть
ул. им. Чапаева
Музей В. Борисов Мусатов
ЕРВОМАЙСКИЙ
5-й пр-д
3-й пр-д
1-й пр-д
2-я Садовая ул.
Музей речного флота