Продажа

1-к.квартира, 32 м², 8/19 эт.

Саратов,

г Саратов, пр-кт Героев Отечества, д 4А

₽ 3 600 000

Вашему вниманию предлагается квартира в новом доме в ЖК " На Топольчанской ". Сделана предчистовая отделка, электрика, разводка труб в ванной, возможность сделать ремонт на свой вкус и воплотить свои дизайнерские фантазии в жизнь!
Чистый подъезд, ухоженная придомовая территория с камерами видеонаблюдения. Есть детские площадки и парковка. Рядом бульвар Героев отечества с фонтанами, детскими и спортивными площадками для отдыха. Недалеко находится Дворец водных видов спорта. Школы-лицеи "Солярис 1,2", "Аврора", детские сады, две поликлиники детская и взрослая, аптеки, храм, все сетевые магазины, пункты выдачи, рынок "На Топольчанской", "Вкусно и точка" и всё, что необходимо для комфортной жизни. В пешей доступности новый парк у пруда "Семхоз".
Остановка транспорта в шаговой доступности.
Звоните, ждем на просмотр.

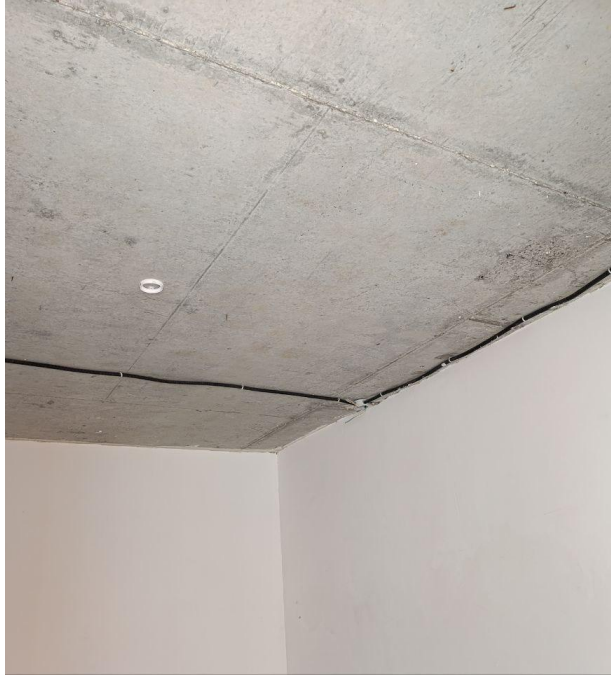

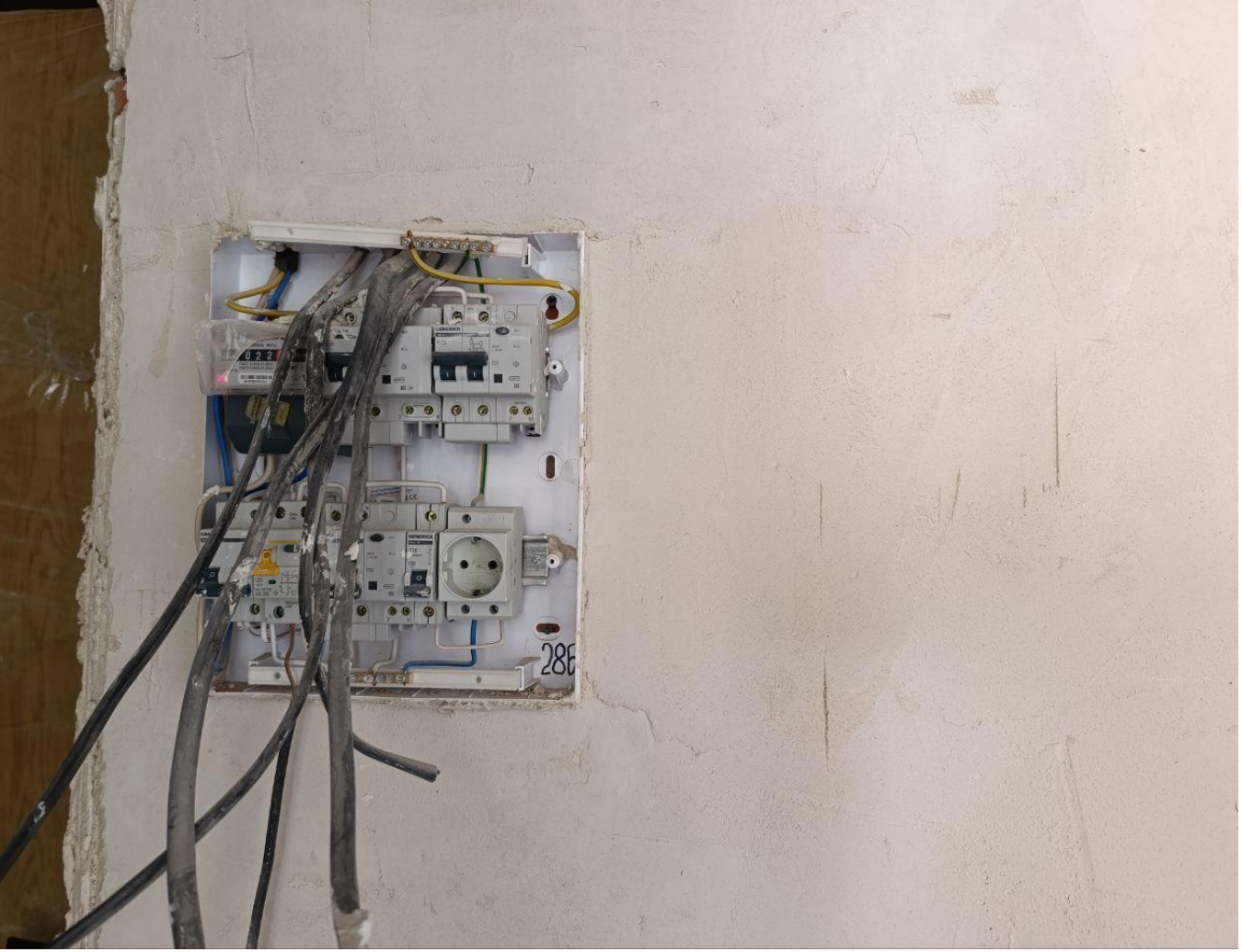

Количество комнат: **1**
Жилая площадь: **16 м²**
Этаж: **8**
Тип санузла: **Совмещенный**
Ремонт: **отделка под чистовую**
Тип дома: **кирпичный**

Общая площадь: **32 м²**
Площадь кухни: **9 м²**
Этажей в доме: **19**
Тип балкона: **лоджия**
Вид из окон: **во двор**
Тип продажи: **Свободная продажа**

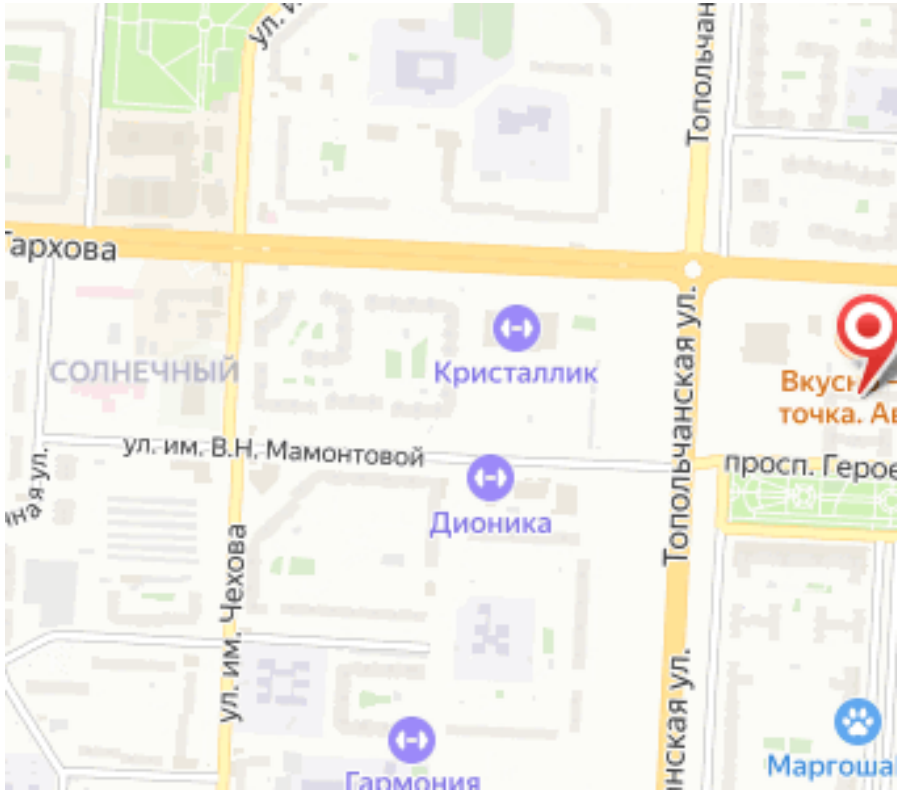
Тополь чан
архова
СОЛНЕЧНЫЙ
Кристаллик
ул. им. В.Н. Мамонтовой
Дионика
ул. им. Чехова
Тополь чанская ул.
просп. Герое
Гармония
Марго ша