Продажа

3-к.квартира, 74.2 м², 6/10 эт.

Саратов,

г Саратов, ул им Чехова А.П., д 10

₽ 7 680 000

Продаётся уютная 3-комнатная квартира, общей площадью 74,2 кв. м. без учета 2-х лоджий. Квартира на две стороны, выполнен качественный ремонт. Остаётся вся мебель (кухня Мария) и техника можно сразу заехать и жить. Удобное расположение в самом центре поселка Солнечный. Подъезд чистый, дворовая территория ухоженная, соседи порядочные.□□В шаговой доступности — остановка общественного транспорта, школы, детские сады, аптеки, парк, рынок и все необходимые объекты инфраструктуры. Отличный вариант для собственного проживания или инвестиции!□□Возможна любая форма расчёта — сертификаты, ипотека, окажем помощь в одобрении ипотеки.□□
Квартира находилась в ипотеке, которая полностью погашена. В ближайшее время ограничения на неё будут сняты.
Звоните, приходите на просмотр — ответим на все вопросы и организуем показ!

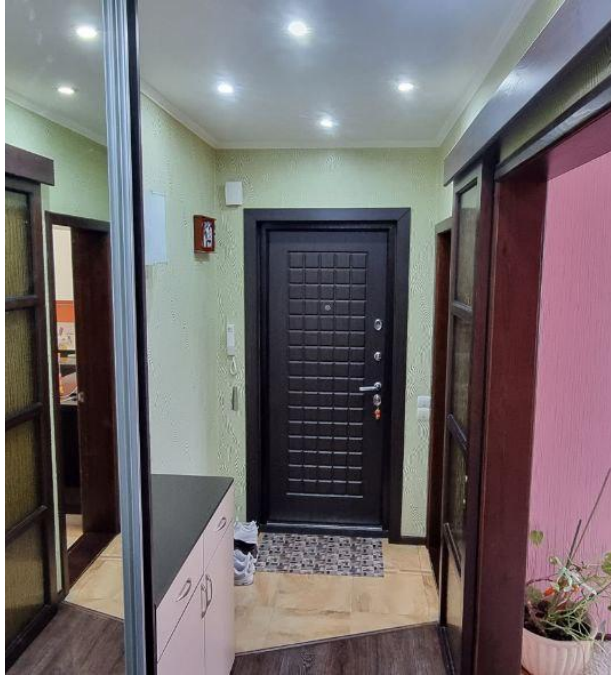

Количество комнат: **3**
Общая площадь: **74.2 м²**
Площадь кухни: **14 м²**
Этажей в доме: **10**
Тип балкона: **2 лоджии**
Состояние объекта: **хорошее**
Наличие мебели: **да**
Тип дома: **панельный**

Год постройки дома: **2008 г.**
Жилая площадь: **50 м²**
Этаж: **6**
Тип санузла: **Раздельный**
Ремонт: **хороший**
Наличие интернета: **да**
Вид из окон: **во двор и на улицу**
Тип продажи: **Свободная продажа**

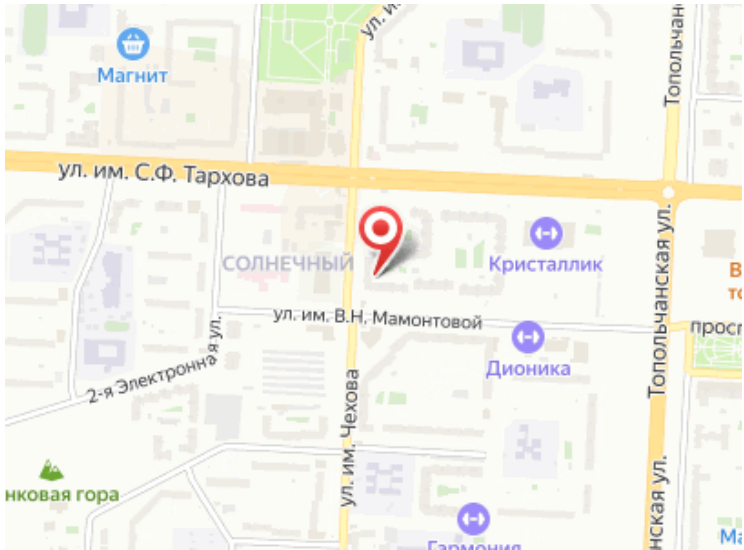
Магнит
ул. им. С.Ф. Тархова
СОЛНЕЧНЫЙ
Кристаллик
ул. им. В.Н. Мамонтовой
Дионика
2-я Электронная ул.
ул. им. Чехова
Топольчанская ул.
нковая гора