Продажа

дача 57.6 м² на участке 4 сот.

Саратов,

Саратовская обл, Энгельсский р-н, тер СНТ Черемшина

₽ 2 050 000

Продается отличная дача, в районе Малой Тополёвке, СНТ Черемшина. Дом и земля в собственности. Участок ровный и ухоженный. Есть площадка для автомобиля. Бетонированные дорожки. Каркасный бассейн. Телевидение. В даче везде стоят пластиковые окна. В доме 4 комнаты, кухня и большая открытая веранда.На участке имеются плодовые деревья и кустарники (яблони, смородина, крыжовник, клубника, декоративные кустарники и цветы). До пляжа 10 минут пешком. В хозблоке летний душ и туалет. Полив 3 раза в неделю. Свет круглогодичный. Кроме того, есть возможность подключения газа, что значительно расширяет возможности для комфортного проживания. Также ходит городской транспорт из Саратова и Энгельса. Рядом магазины и остановка (3 минуты пешком). Все что вы видите на фото, остается при продаже. Звоните! Подберем удобное время для просмотра!

Тип объекта: **дача**
Общая площадь: **57.6 м²**
Количество этажей: **1**
Год постройки: **2005**
Тип участка: **садовый**
Душ: **на улице**
Количество комнат: **5**

Тип дома: **кирпичный**
Площадь участка: **4 сот.**
Подвальное помещение: **нет**
Материал стен: **Кирпич**
Санузел: **на улице**
Удобства: **Уличные**

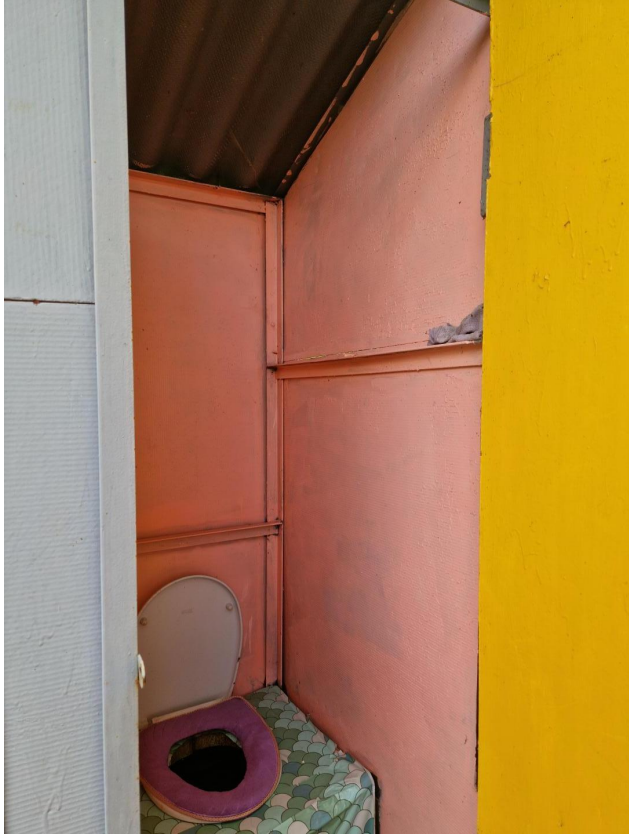

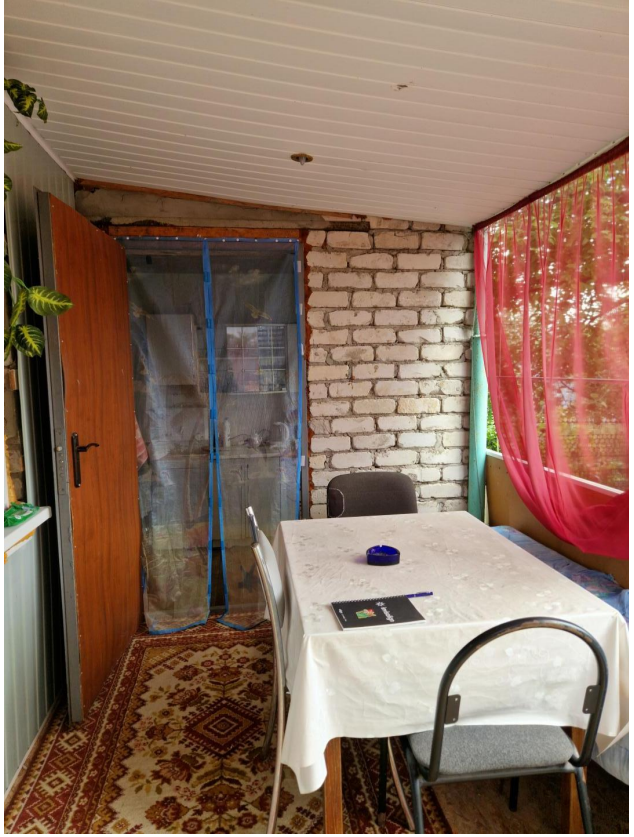

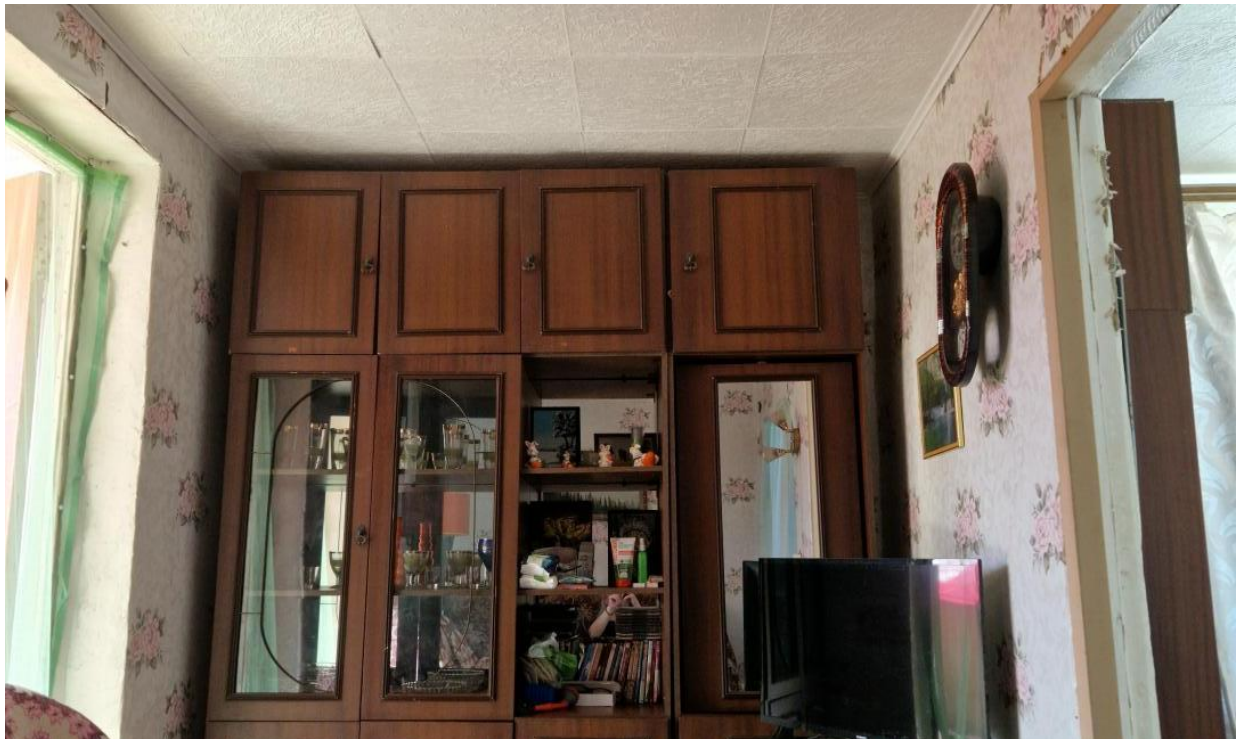

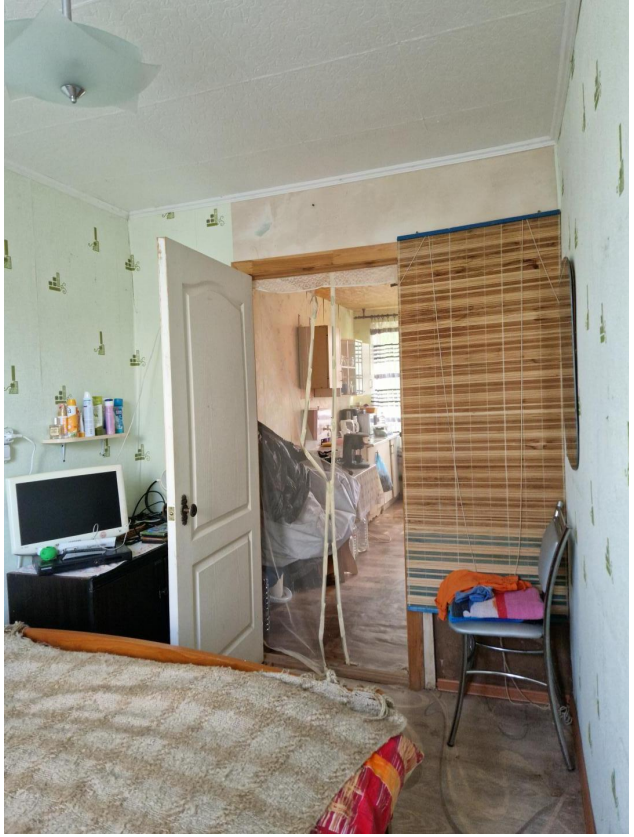

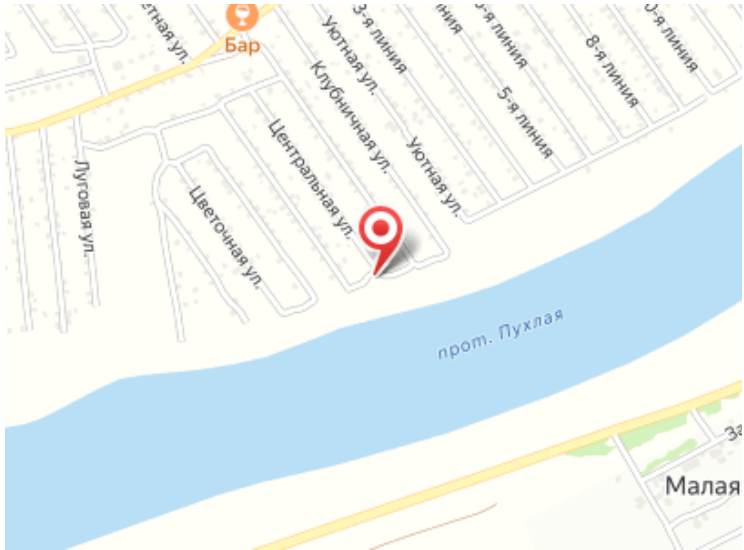
Бар
3-я линия
Уютная ул.
Клубничная ул.
Центральная ул.
Уютная ул.
5-я линия
8-я линия
Луговая ул.
Цветочная ул.
прот. Пухлая
Малая