Продажа

2-к.квартира, 43 м², 3/5 эт.

Саратов,

Саратовская обл, Воскресенский р-н, село Елшанка, ул Школьная, д 43

₽ 3 300 000

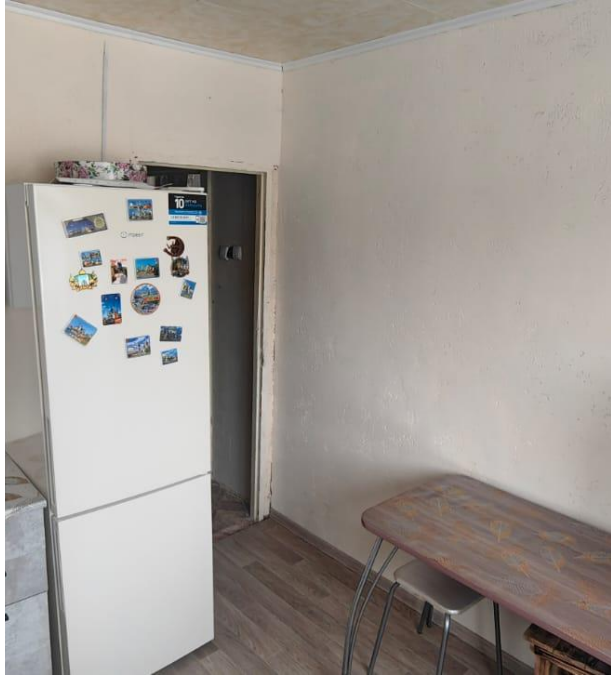

продаётся 2- х комнатная кв. общая площадь 43кв.м. Комнаты изолированные, светлые, теплые. Произведен ремонт, индивидуальное отопление, окна пластиковые. Рядом школа, садик, магазины, автобусная остановка. Волга в доступе.

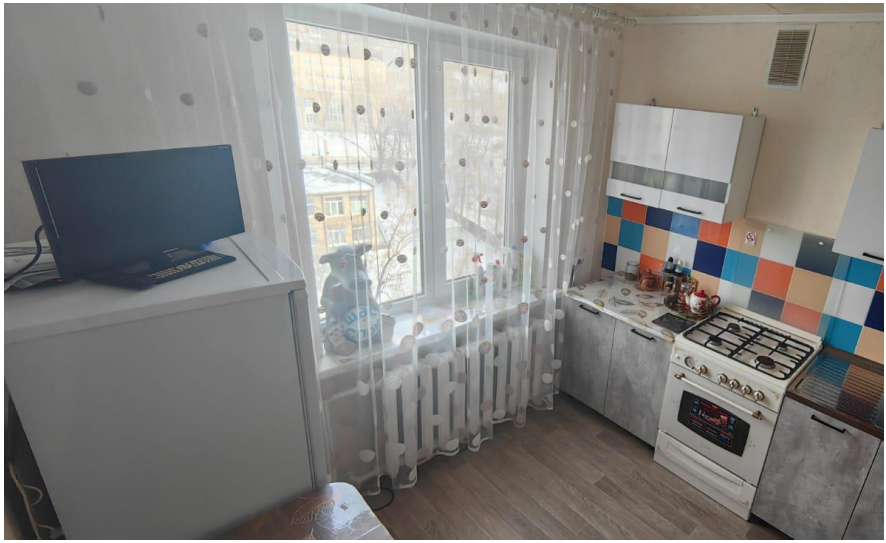

Количество комнат: **2**
Общая площадь: **43 м²**
Площадь кухни: **6 м²**
Этажей в доме: **5**
Тип балкона: **балкон**
Состояние объекта: **отличное**
Наличие интернета: **да**
Вид из окон: **во двор и на улицу**
Тип дома: **панельный**

Год постройки дома: **1977 г.**
Жилая площадь: **25 м²**
Этаж: **3**
Тип санузла: **Совмещенный**
Ремонт: **косметический**
Наличие телефона: **нет**
Наличие мебели: **нет**
Высота потолков в метрах: **2.5 м.**
Тип продажи: **Свободная продажа**

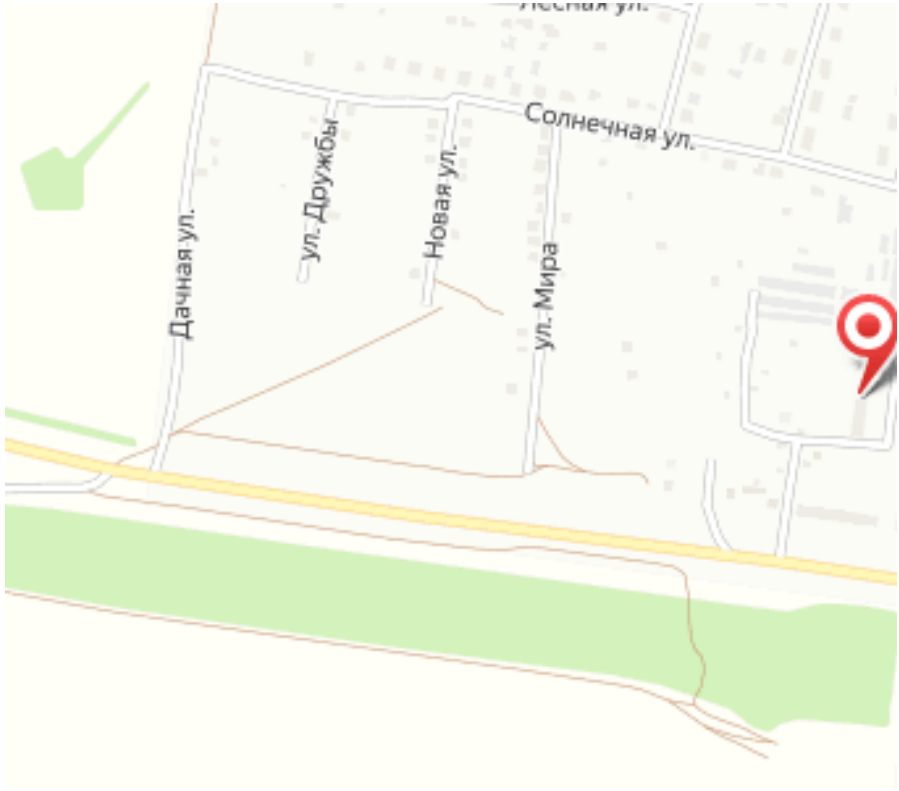
Солнечная ул.
Дачная ул.
ул. Дружбы
Новая ул.
ул. Мира