Продажа

2-к.квартира, 44 м², 2/2 эт.

Саратов,

Саратовская обл, Воскресенский р-н, село Елшанка, ул Газовиков, д 9

₽ 3 300 000

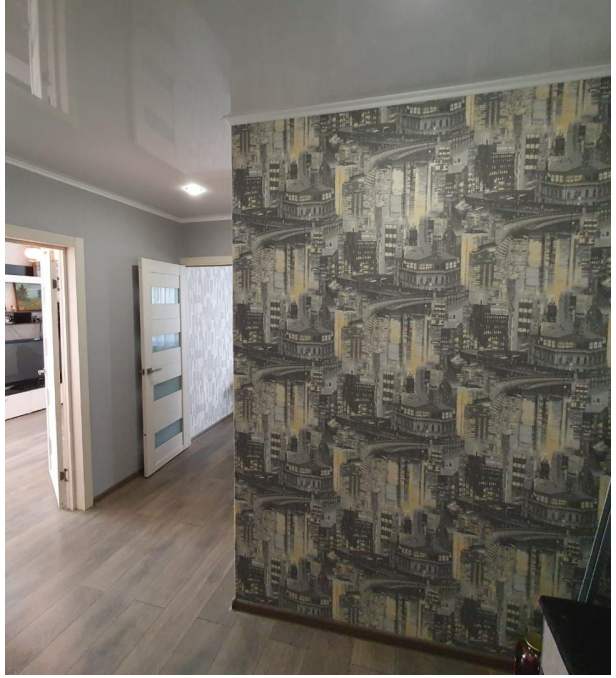

Продается 2-х комнатная квартира 44 кв .
Воскресенский район, с. Елшанка.Хорошее расположение, рядом Волга, школа, садик, больница, магазины пятёрочка/магнит, почта, сбербанк, К&Б, аптеки.Все вопросы по телефону.

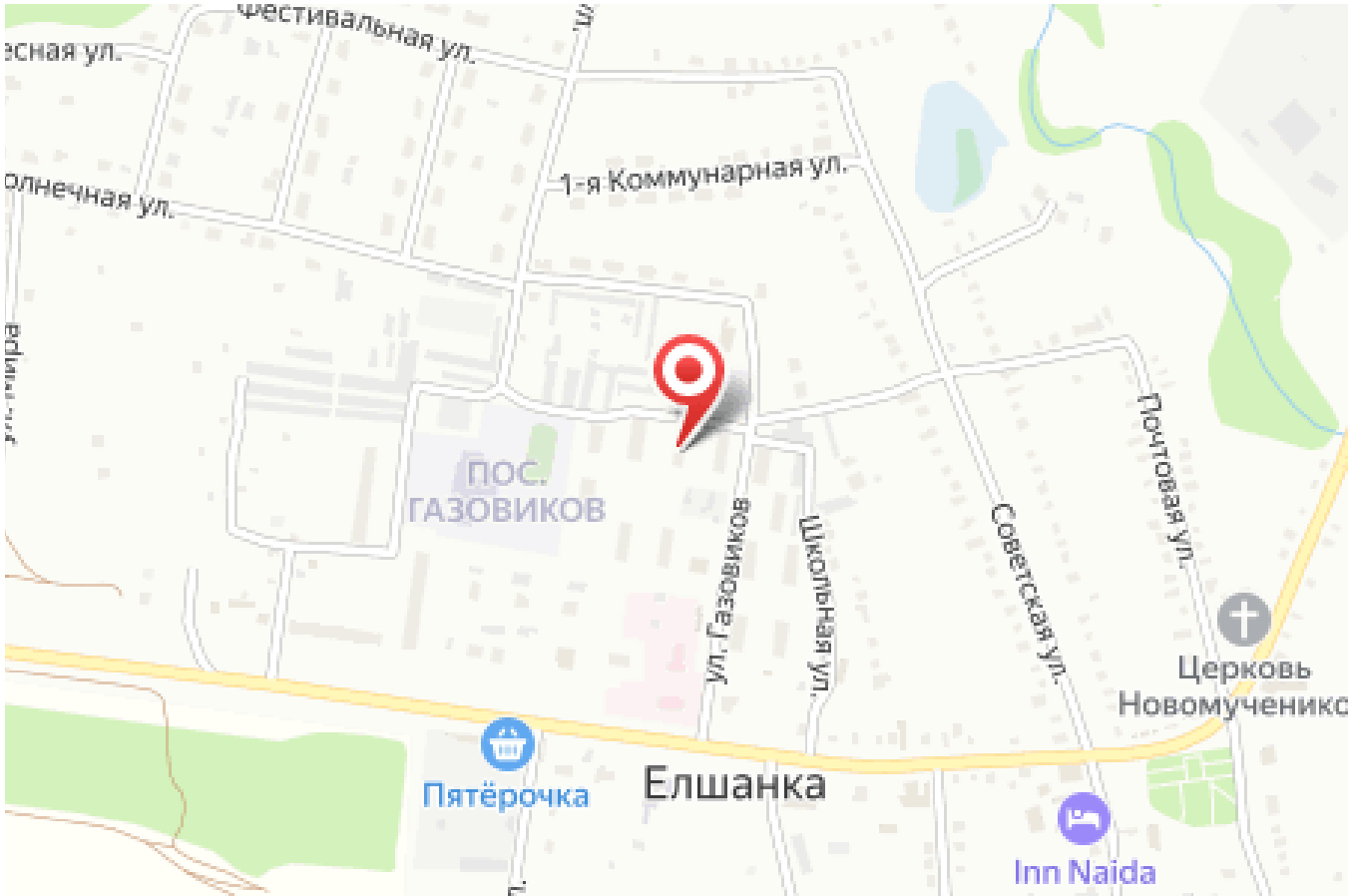

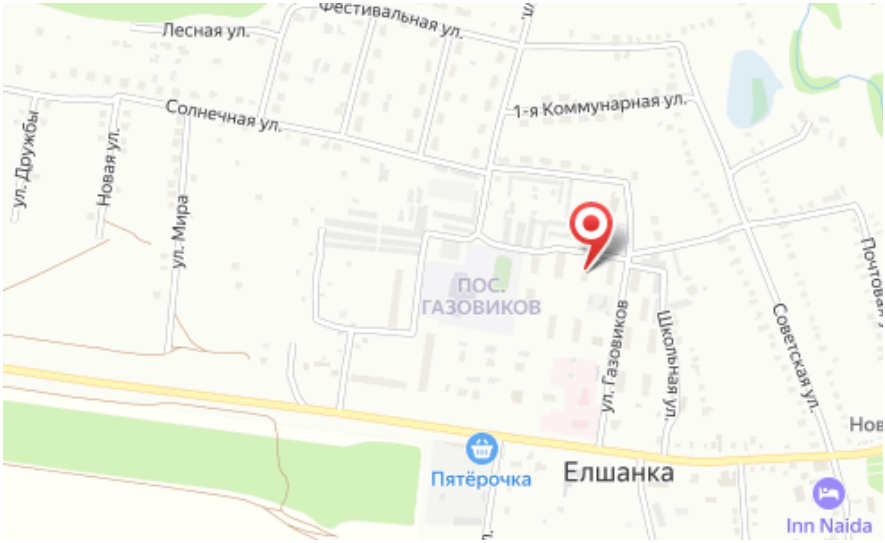

Количество комнат: **2**
Жилая площадь: **20 м²**
Этаж: **2**
Тип санузла: **Раздельный**
Ремонт: **косметический**
Наличие телефона: **нет**
Наличие мебели: **нет**
Тип дома: **кирпичный**

Общая площадь: **44 м²**
Площадь кухни: **6 м²**
Этажей в доме: **2**
Тип балкона: **балкон**
Состояние объекта: **отличное**
Наличие интернета: **да**
Высота потолков в метрах: **2.5 м.**
Тип продажи: **Свободная продажа**