Продажа

2-к.квартира, 44 м², 2/2 эт.

Саратов,

Саратовская обл, Воскресенский р-н, село Елшанка, ул Газовиков, д 7

₽ 3 370 000

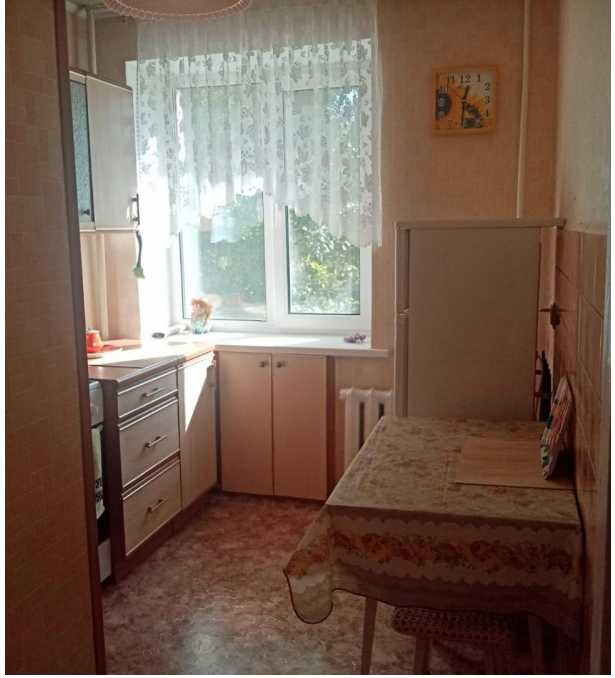

Продается 2-х комнатная квартира. Квартира светлая, уютная. Хорошее расположение, рядом Волга, рядом школа, садик, больница, магазины пятёрочка/магнит, почта, сбербанк, К&Б, аптеки. Все вопросы по телефону.

Количество комнат: **2**
Общая площадь: **44 м²**
Площадь кухни: **6 м²**
Этажей в доме: **2**
Тип балкона: **балкон**
Состояние объекта: **отличное**
Наличие интернета: **да**
Вид из окон: **во двор и на улицу**
Тип дома: **кирпичный**

Год постройки дома: **1976 г.**
Жилая площадь: **38 м²**
Этаж: **2**
Тип санузла: **Раздельный**
Ремонт: **косметический**
Наличие телефона: **нет**
Мусоропровод: **нет**
Высота потолков в метрах: **2.5 м.**
Тип продажи: **Свободная продажа**

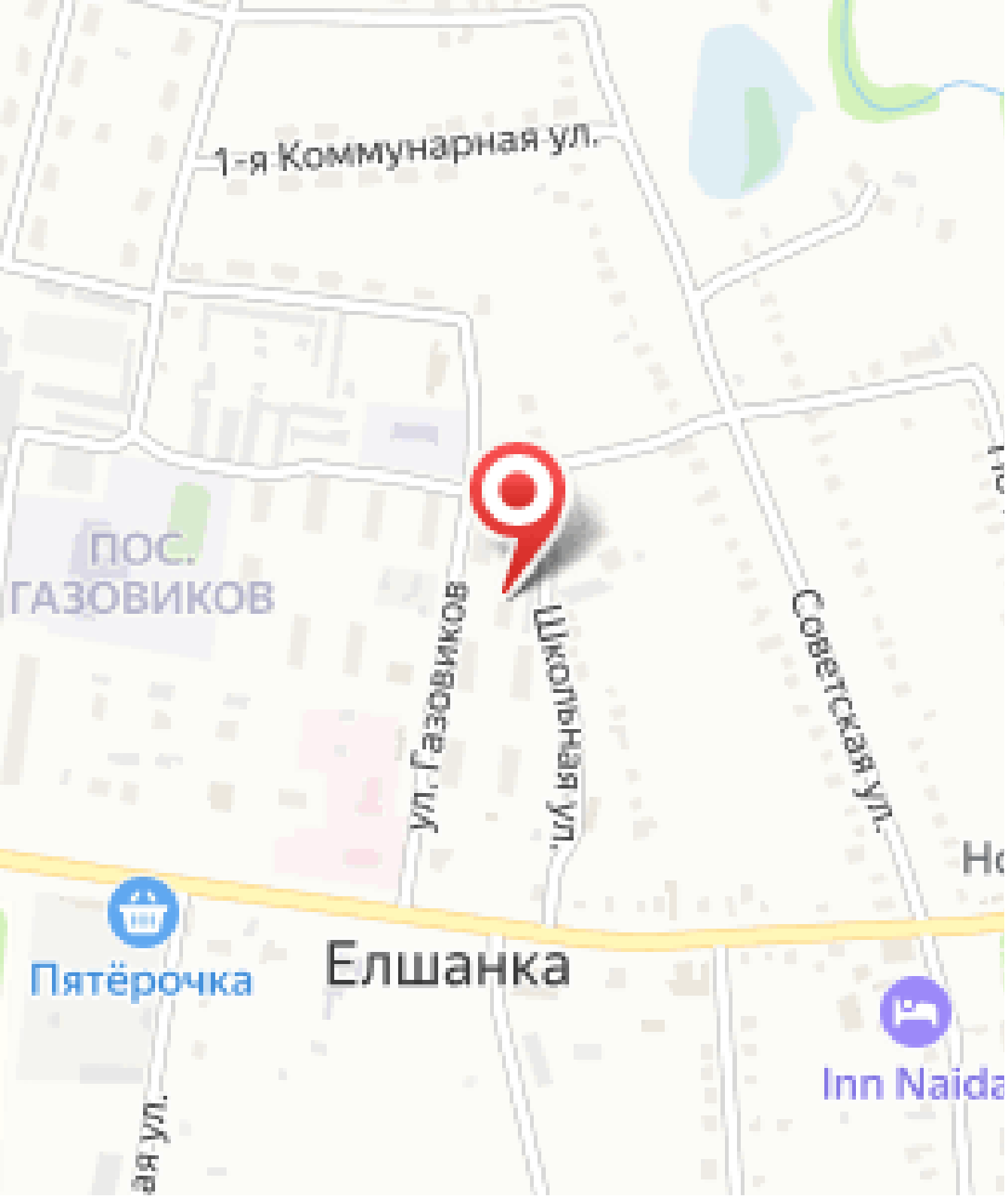
1-я Коммунарная ул.
ПОС. ГАЗОВИКОВ
ул. Газовиков
Школьная ул.
Советская ул.
Пятёрочка
Елшанка
Inn Naida