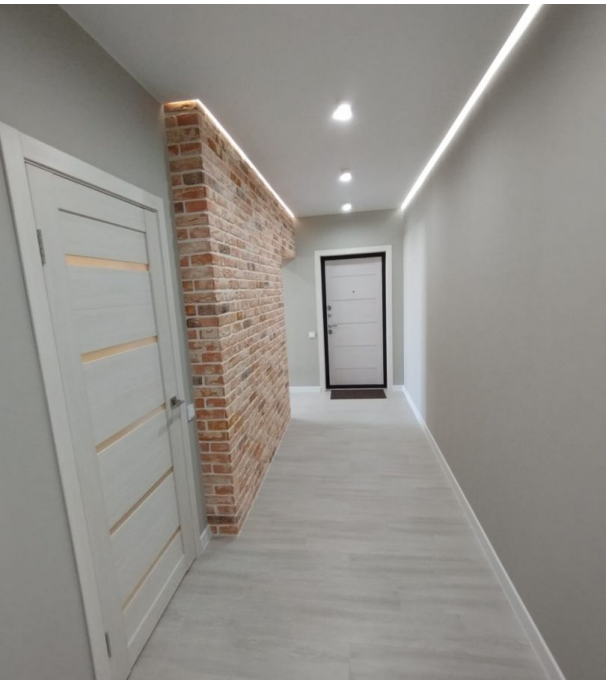

Продажа

3-к.квартира, 102 м², 16/18 эт.

Саратов,

г Саратов, ул Усть-Курдюмская, д 29

₽ 11 500 000

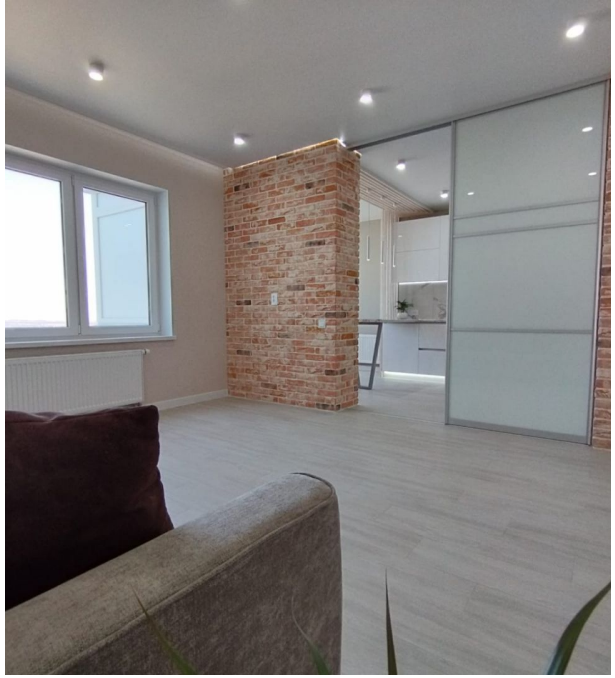

Предлагается к продаже замечательная 3-х комнатная квартира в дизайнерском исполнении с замечательным видом на реку матушку Волгу. В квартире ни кто не проживал, вы станете первыми счастливчиками, в квартире 2 сан. узла, 2 гардеробных комнаты, огромные комнаты, останется вся мебель, в шаговой доступности вся развитая инфраструктура. Полное юридическое сопровождение сделки и оказание помощи в ипотечном кредитовании гарантировано.

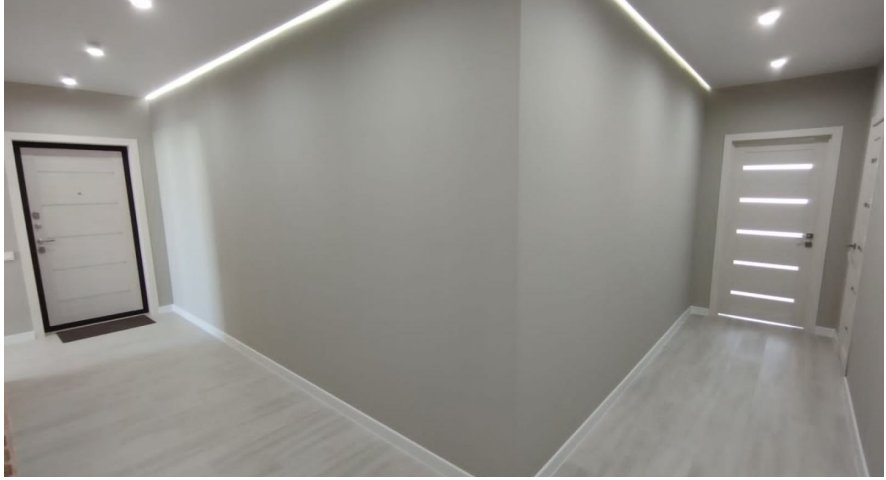

Количество комнат: **3**
Общая площадь: **102 м²**
Площадь кухни: **16 м²**
Этажей в доме: **18**
Тип балкона: **лоджия**
Состояние объекта: **отличное**
Наличие интернета: **да**
Вид из окон: **во двор и на улицу**
Тип продажи: **Свободная продажа**

Год постройки дома: **2021 г.**
Жилая площадь: **45 м²**
Этаж: **16**
Тип санузла: **2**
Ремонт: **дизайнерский**
Наличие телефона: **да**
Наличие мебели: **да**
Тип дома: **монолит**

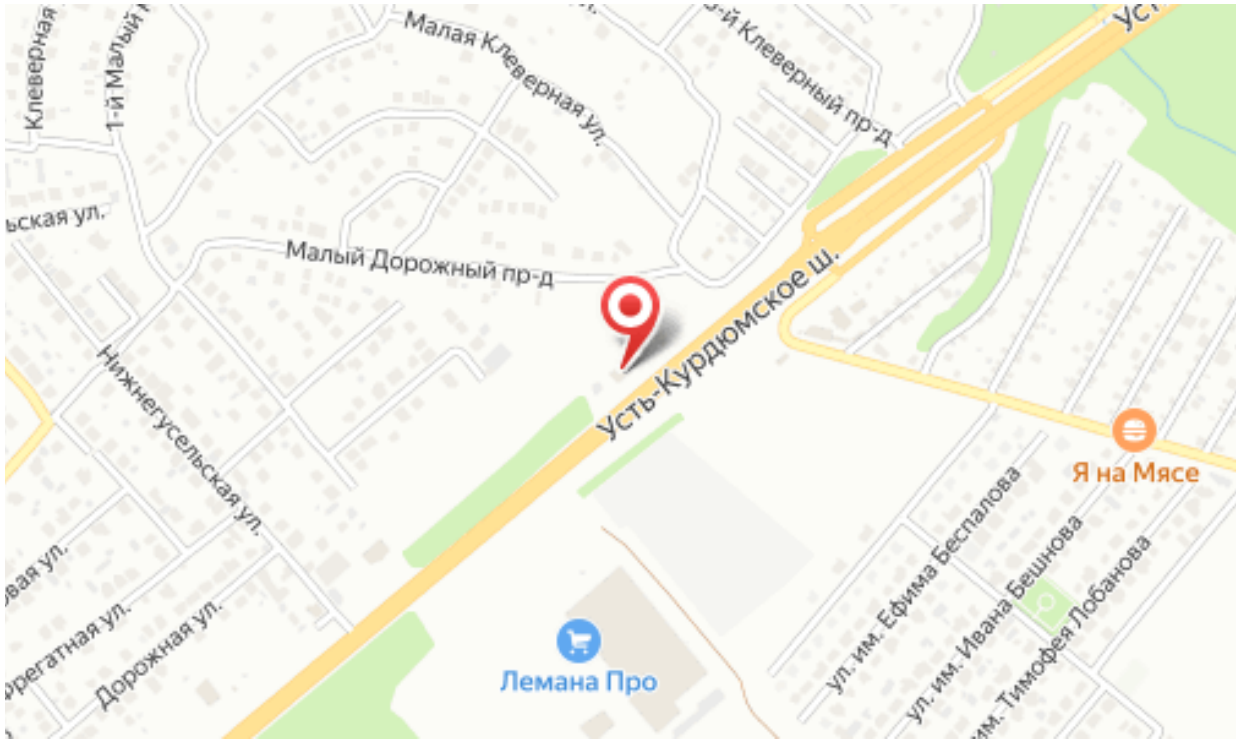
Малая Клеверная ул.
Клеверная
1-й Малый
Клеверный пр-д
Малый Дорожный пр-д
Усть-Курдюмское ш.
Нижнегусельская ул.
Дорожная ул.
Я на Мясе
Лемана Про
ул. им. Ефима Беспалова
ул. им. Ивана Бешнова
ул. им. Тимофея Побанова