Продажа

3-к.квартира, 65.6 м², 9/10 эт.

Саратов,

г Саратов, ул Лунная, д 27

₽ 6 200 000

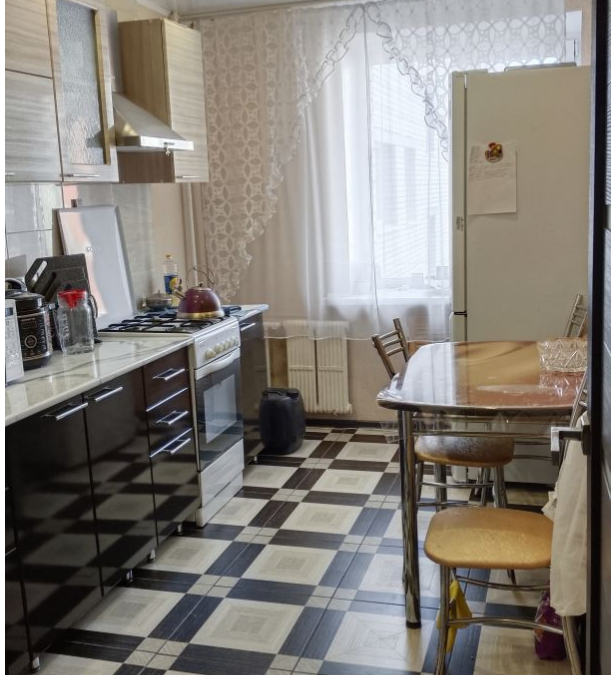

Продаётся отличная 3-х комнатная квартира с ремонтом, комнаты изолированы. В квартире установлены пластиковые окна , заменена проводка , стояки отопления и коммуникации, новый линолеум и паркет . Имеется две лоджии одна из них остеклена. В шаговой доступности поликлиника, школа № 41, детский сад, остановка общественного транспорта, в 10 минутах Тау Галерея, Сбербанк, Гостиница и спортивный комплекс Сокол, почта. Рассмотрим любой вид расчёта.

Количество комнат: **3**
Общая площадь: **65.6 м²**
Площадь кухни: **9 м²**
Этажей в доме: **10**
Тип балкона: **2 лоджии**
Состояние объекта: **отличное**
Наличие интернета: **нет**
Мусоропровод: **нет**
Тип дома: **кирпичный**

Год постройки дома: **1993 г.**
Жилая площадь: **38.7 м²**
Этаж: **9**
Тип санузла: **Раздельный**
Ремонт: **хороший**
Наличие телефона: **нет**
Наличие мебели: **нет**
Вид из окон: **во двор и на улицу**
Тип продажи: **Свободная продажа**

LG NanoCell
65NANO81
webOS
65

LG NanoCell
webOS

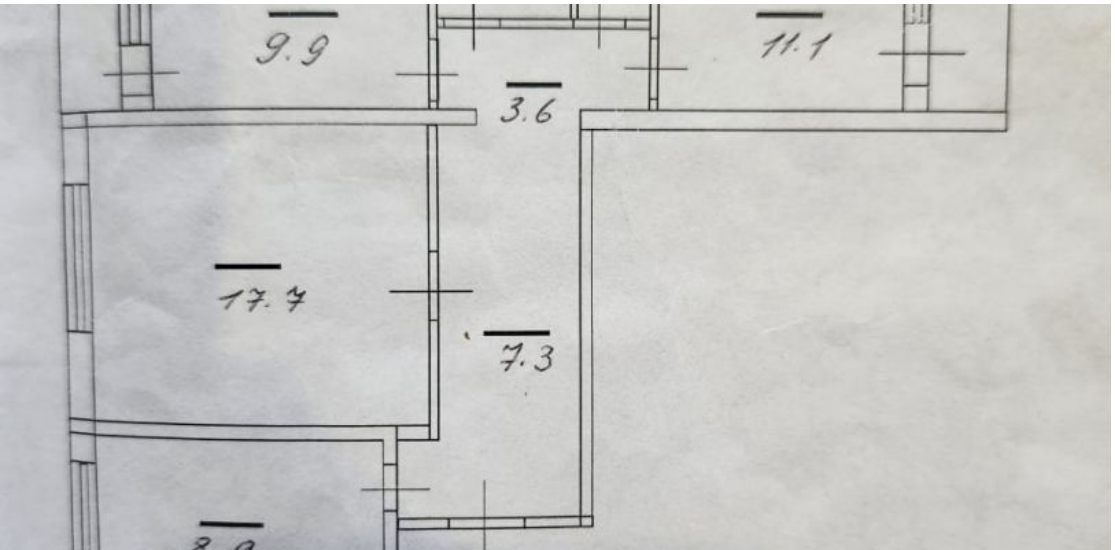
9.9
11.1
3.6
17.7
7.3

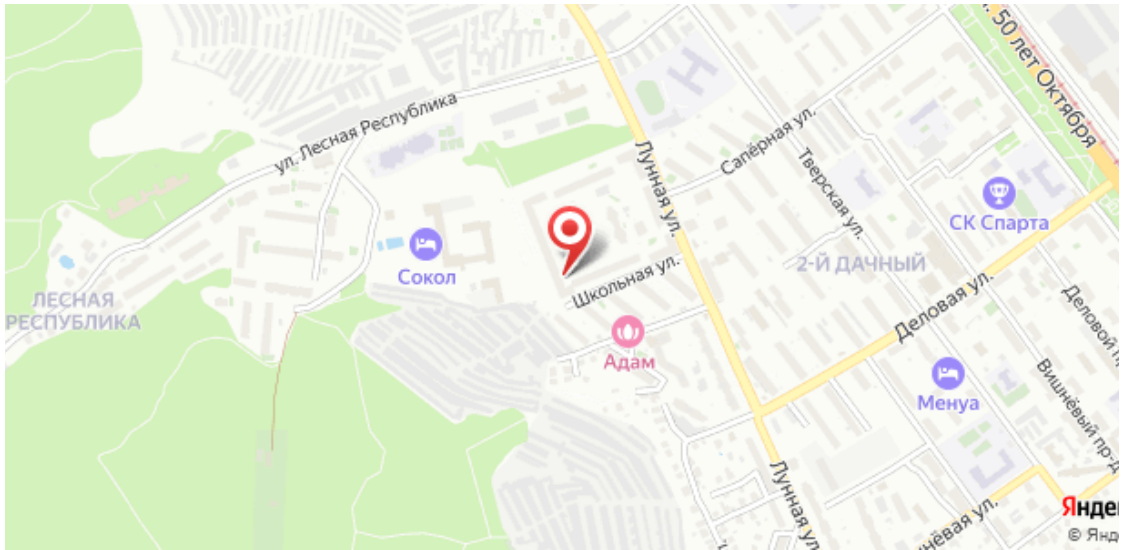
ул. Лесная Республика
Лунная ул.
Сапёрная ул.
Тверская ул.
50 лет Октября
СК Спарта
Сокол
Школьная ул.
2-Й ДАЧНЫЙ
ЛЕСНАЯ РЕСПУБЛИКА
Деловая ул.
Адам
Менуа
Вишнёвый пр-д
Лунная ул.