Продажа

1-к.квартира, 44.1 м², 14/14 эт.

Саратов,

г Саратов, ул им Блинова Ф.А., д 52

₽ 4 450 000

Отличное предложение. Обратите внимание на квартиру с удобной планировкой.

Продается просторная 1-комнатная квартира.

Рядом с домом пересечения улиц: Блинова, Романтиков, Академика Антонова.

Рядом транспортная развязка в любую точку города, школы, дет.площадки, дет.сады, сет.магазины, парки, рынки, поликлиники, аптеки. Достаточно мест для парковки автомобилей.

 Возможна продажа как за наличный расчет, так и в ипотеку, подходит под материнский капитал.

 Звоните! Отвечу на интересующие вопросы, записывайтесь на просмотр!

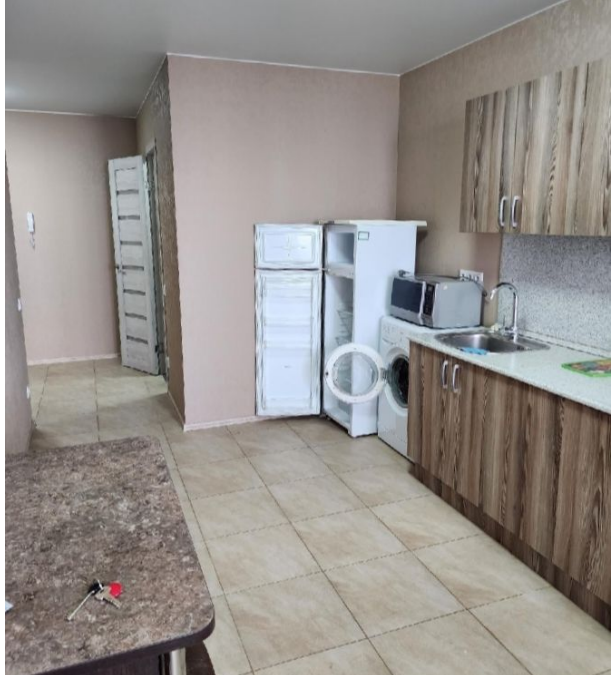

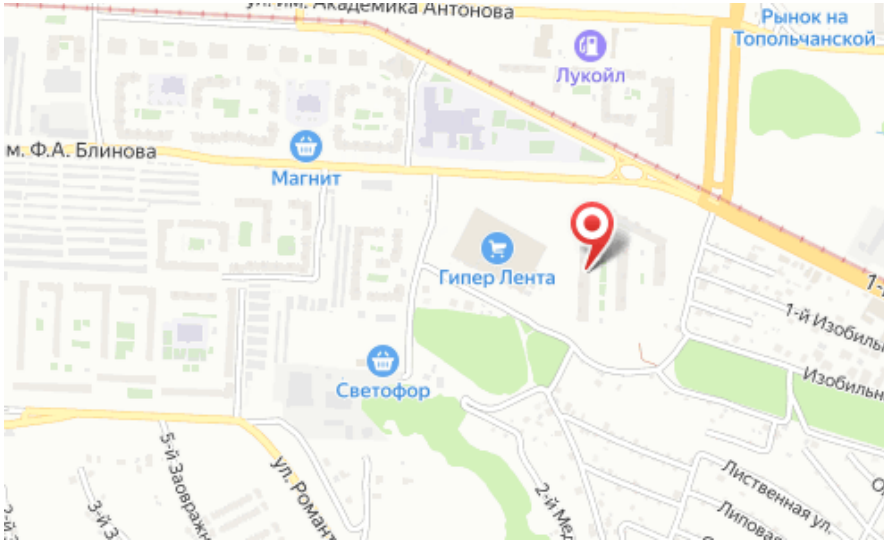

Количество комнат: **1**
Жилая площадь: **20 м²**
Этаж: **14**
Тип санузла: **Совмещенный**
Ремонт: **евроремонт**
Тип дома: **кирпичный**

Общая площадь: **44.1 м²**
Площадь кухни: **12 м²**
Этажей в доме: **14**
Тип балкона: **лоджия**
Состояние объекта: **отличное**
Тип продажи: **Свободная продажа**